



Col·legi d'Arquitectes
de Catalunya
Demarcació de Lleida

INFORME HABITATGE DEMARCATIÓ DE LLEIDA PRIMER SEMESTRE 2007



Lleida, 12 de juliol de 2007
Observatori de l'Habitatge. Col·legi d'Arquitectes de Catalunya
Font: Sistema d'Informació Geogràfica del COAC



DEMARCATIÓ DE LLEIDA HABITATGE PROJECTAT PRIMER SEMESTRE 2007

La demarcació de Lleida registra 7.179 habitatges projectats. Representa un augment del 5,8% respecte al primer semestre de 2006 (6.787 unitats).

Reuneix el 14,2% dels habitatges projectats a Catalunya i el 5,7% de la població.

Taula 1: Habitatges projectats per semestres (2005 - 2007)

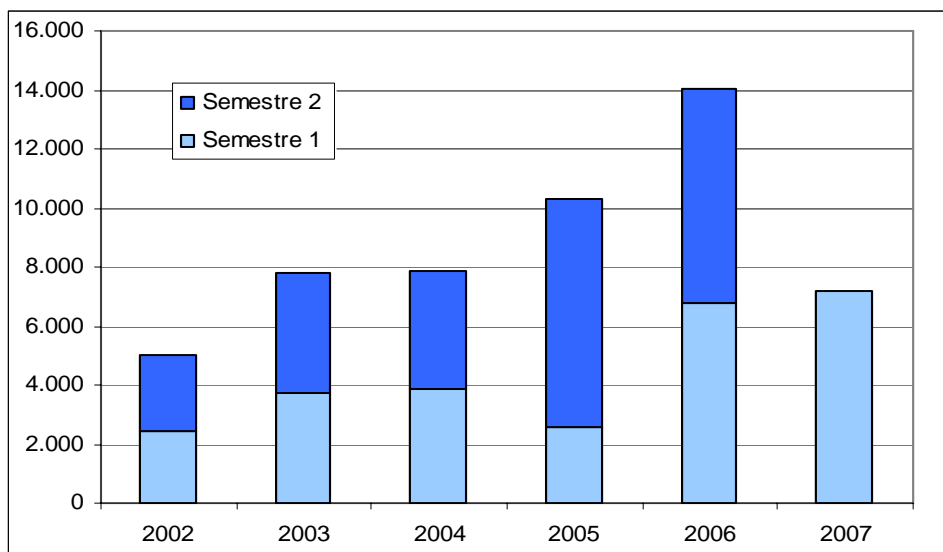

Taula 2: Nombre d'habitatges projectats (2005 - 2007)

Lleida Habitatge	2002		2003		2004		2005		2006		2007
	S1	S2	S1	S2	S1	S2	S1	S2	S1	S2	S1
núm. habitatges	2.430	2.617	3.743	4.069	3.864	3.985	2.596	7.710	6.787	7.222	7.179
% S any/ S any anterior			54,0	55,5	3,2	-2,1	-32,8	93,5	161,4	-6,3	5,8



DEMARCATIÓ DE LLEIDA: HABITATGE D'OBRA NOVA

El 96,1% dels habitatges del semestre són d'obra nova (6.905 unitats). Augmenten un 6,8% respecte al primer semestre de 2006.

Taula 3: Demarcació de Lleida: nombre d'habitatges d'obra nova projectats (2002 - 2007)

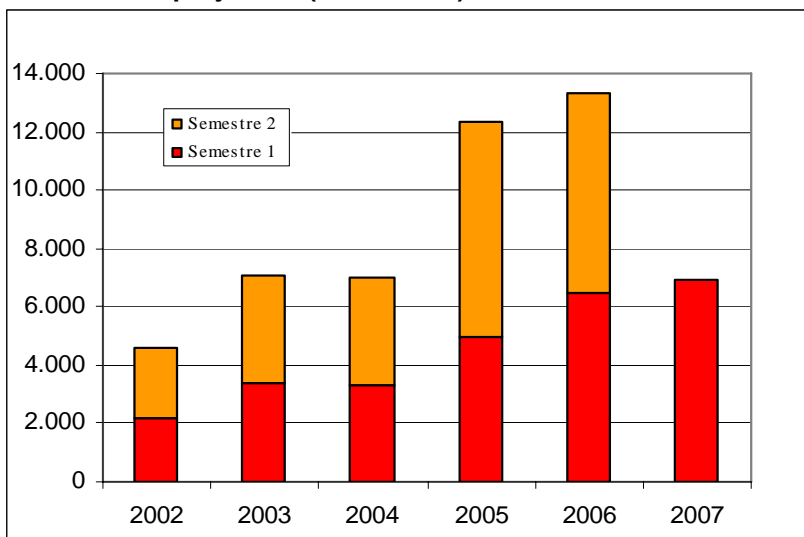

Taula 4: Demarcació de Lleida: percentatge d'habitatges d'obra nova projectats sobre el total (2002 - 2007)

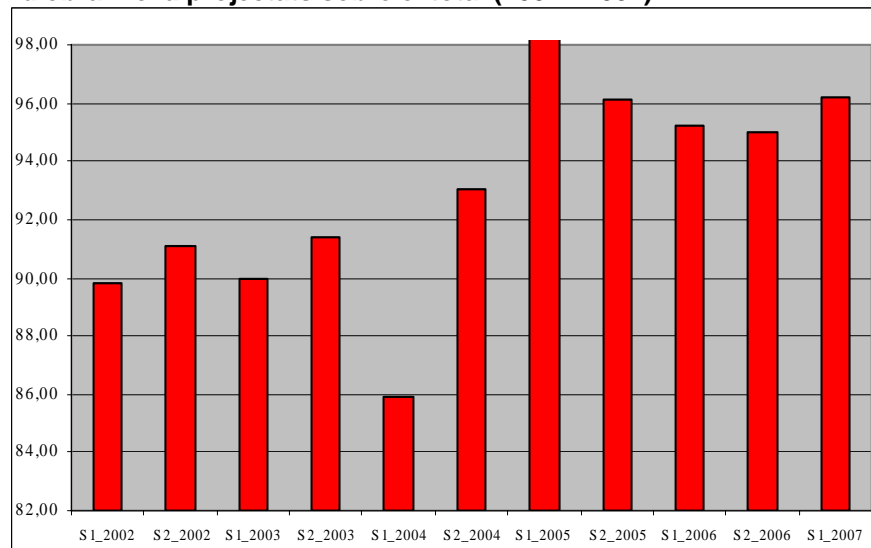

Taula 5: Demarcació de Lleida: nombre d'habitatges d'obra nova projectats sobre el total (2002 - 2007)

Lleida OBRA NOVA	2002		2003		2004		2005		2006		2007
	S1	S2	S1	S2	S1	S2	S1	S2	S1	S2	S1
núm. habitatges	2.183	2.384	3.368	3.719	3.319	3.709	4.940	7.411	6.464	6.858	6.905
% S any/ S any anterior			54,3	56,0	-1,5	-0,3	48,8	99,8	30,9	-7,5	6,8
% tipus d'habitatge	89,84	91,10	89,98	91,40	85,90	93,07	190,29	96,12	95,24	94,96	96,18



DEMARCATIÓ DE LLEIDA: HABITATGE DE REFORMA

El 3,8% dels habitatges del semestre són reformats (274 unitats). Baixen un 15,2% respecte al primer semestre de 2006.

Taula 6: Demarcació de Lleida: nombre d'habitatges de reforma projectats (2002 - 2007)

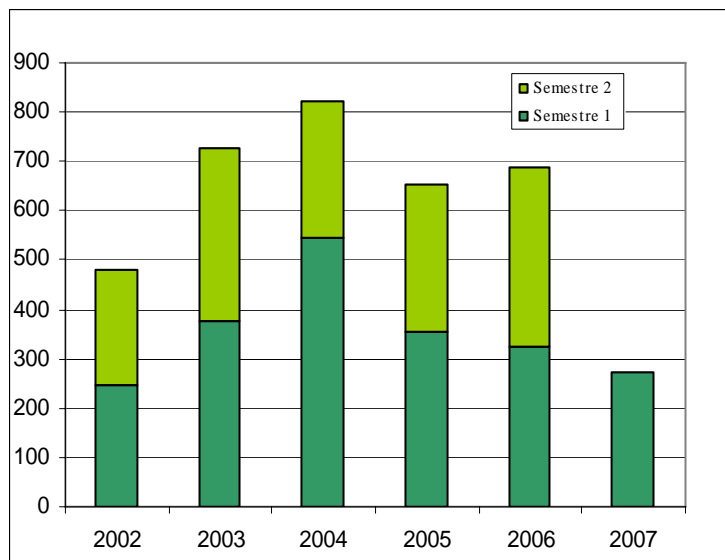

Taula 7: Demarcació de Lleida: percentatge d'habitatges de reforma projectats sobre el total (2002-2007)

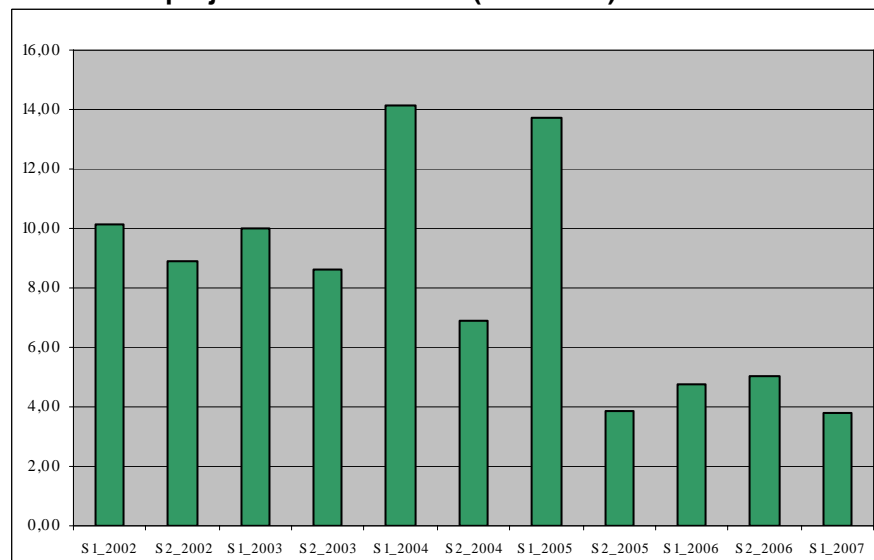

Taula 8: Demarcació de Lleida: nombre d'habitatges de reforma projectats (2002 - 2007)

Lleida REFORMA	2002		2003		2004		2005		2006		2007
	S1	S2	S1	S2	S1	S2	S1	S2	S1	S2	S1
núm. habitatges	247	233	375	350	545	276	356	299	323	364	274
% S any/ S any anterior			51,8	50,2	45,3	-21,1	-34,7	8,3	-9,3	21,7	-15,2
% tipus d'habitatge	10,16	8,90	10,02	8,60	14,10	6,93	13,71	3,88	4,76	5,04	3,82



DEMARCATIÓ DE LLEIDA: HABITATGE COL·LECTIU

S'han projectat 6.159 habitatges col·lectius. Representa el 85,7% del total d'habitatges del semestre. Augmenten un 10,5% respecte al primer semestre de 2006.

Taula 9: Demarcació de Lleida: nombre d'habitatges col·lectius projectats (2005 – 2007)

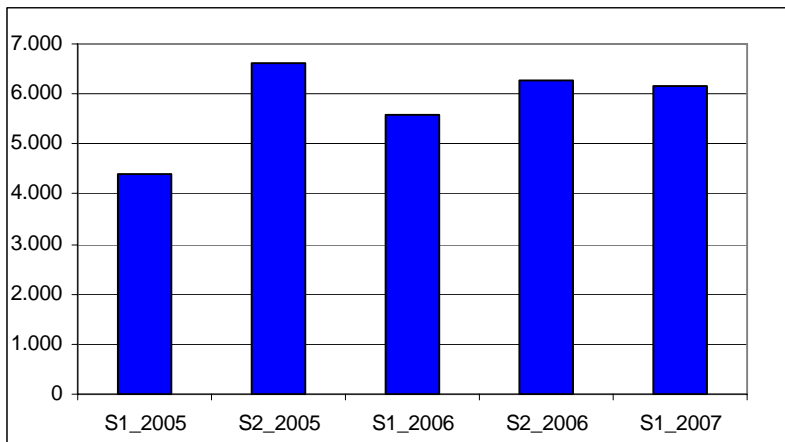

Taula 10: Demarcació de Lleida: percentatge d'habitatges col·lectius projectats sobre el total (2005 - 2007)

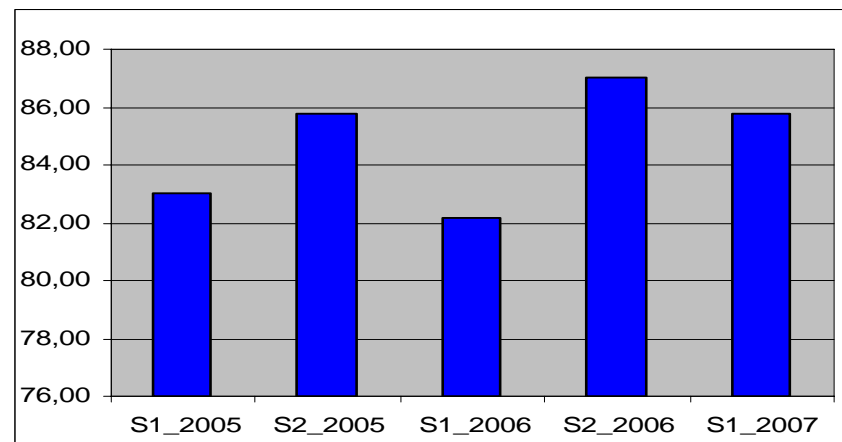

Taula 11: Demarcació de Lleida: nombre d'habitatges col·lectius projectats (2005 – 2007)

Habitatge Col·lectiu	2005		2006		2007
	S1	S2	S1	S2	S1
núm. habitatges	4.396	6.611	5.576	6.286	6.159
% S any/ S any anterior			26,8	-4,9	10,5
% tipus d'habitatge	83,01	85,75	82,16	87,04	85,79



DEMARCATIÓ DE LLEIDA: HABITATGE ADOSSAT

Es registren 866 habitatges adossats, que suposen un 12% sobre el total dels habitatges del semestre. Baixen un 12,3% respecte al primer semestre de 2006.

Taula 12: Demarcació de Lleida: nombre d'habitatges adossat projectats (2005 - 2007)

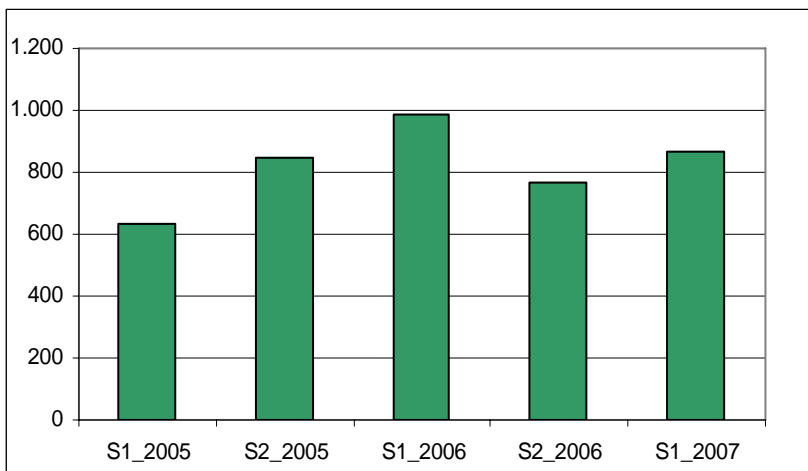

Taula 13: Demarcació de Lleida: percentatge d'habitatges adossat projectats sobre el total (2005 - 2007)

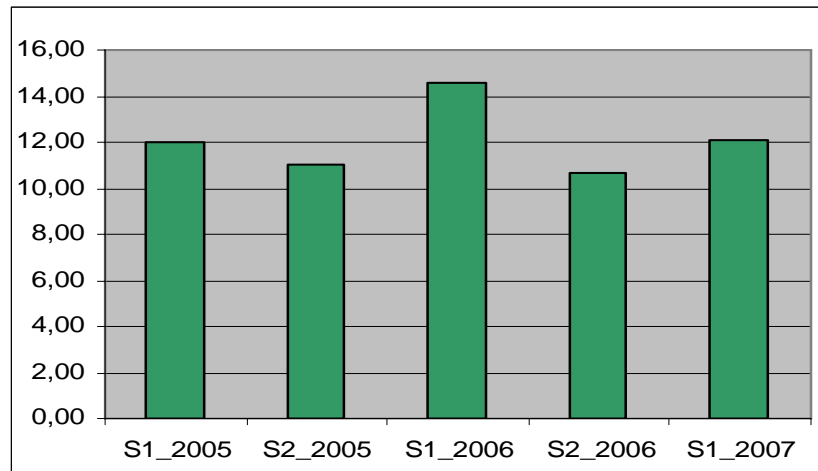

Taula 14: Demarcació de Lleida: nombre d'habitatges adossat projectats (2005 - 2007)

Habitatge Adossat	2005		2006		2007
	S1	S2	S1	S2	S1
núm. habitatges	635	849	988	769	866
% S any/ S any anterior			55,6	-9,4	-12,3
% tipus d'habitatge	11,99	11,01	14,56	10,65	12,06



DEMARCATIÓ DE LLEIDA: HABITATGE AÏLLAT

S'han projectat 154 habitatges aïllats, el que representa un 2,1% del total d'habitatges del semestre. Baixen un 30,9% respecte al primer semestre de 2006.

Taula 15: Demarcació de Lleida: nombre d'habitatges aïllats projectats (2005 - 2007)

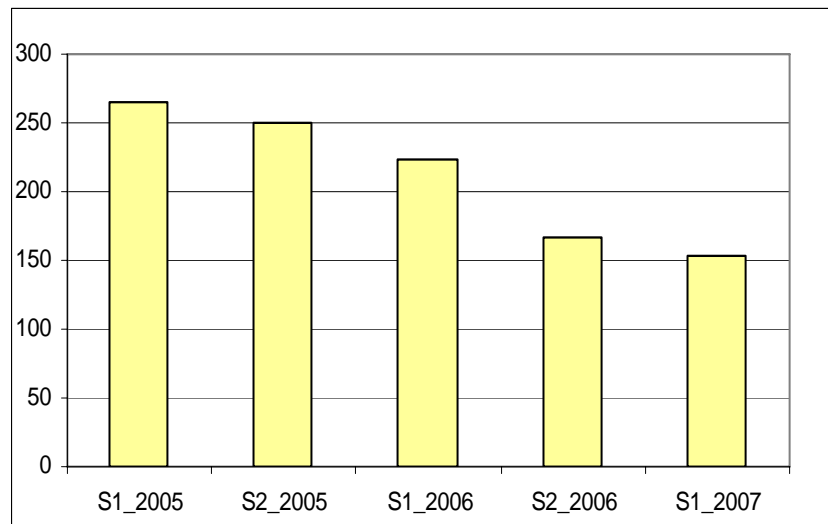

Taula 16: Demarcació de Lleida: percentatge d'habitatges aïllats projectats sobre el total d'habitatges (2005 - 2007)

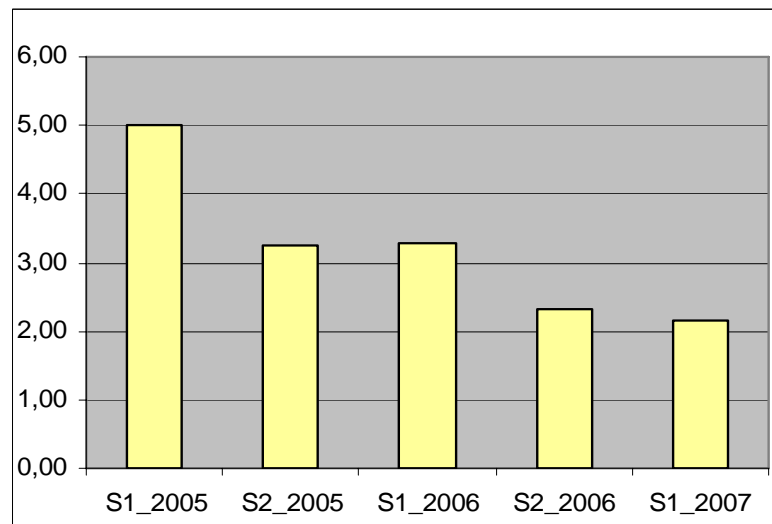

Taula 17: Demarcació de Lleida: nombre d'habitatges aïllats projectats (2005 - 2007)

Habitatge Aïllat	2005		2006		2007
	S1	S2	S1	S2	S1
núm. habitatges	265	250	223	167	154
% S any/ S any anterior			-15,8	-33,2	-30,9
% tipus d'habitatge	5,00	3,24	3,29	2,31	2,15



MAPA COMARCAL. HABITATGE PROJECTAT

	2005	2006	2007	% S1 2007 / S1 2006
1 ALT URGELL	S1 167	S1 292	S1 358	22,60
2 ALTA RIBAGORÇA	156	154	92	-40,26
3 GARRIGUES	164	411	839	104,14
4 NOGUERA	495	862	636	-26,22
5 PALLARS JUSSÀ	243	348	205	-41,09
6 PALLARS SOBIRÀ	175	322	235	-27,02
7 PLA D'URGELL	181	781	744	-4,74
8 SEGARRA	213	214	229	7,01
9 SEGRITÀ	2.534	1.985	2.280	14,86
10 SOLSONÈS	98	195	118	-39,49
11 URGELL	577	844	1.189	40,88
12 VAL D'ARAN	144	285	153	-46,32

Taula 18: Demarcació de Lleida: Habitatges projectats projectats per comarques (primer semestre 2007/ 2005)

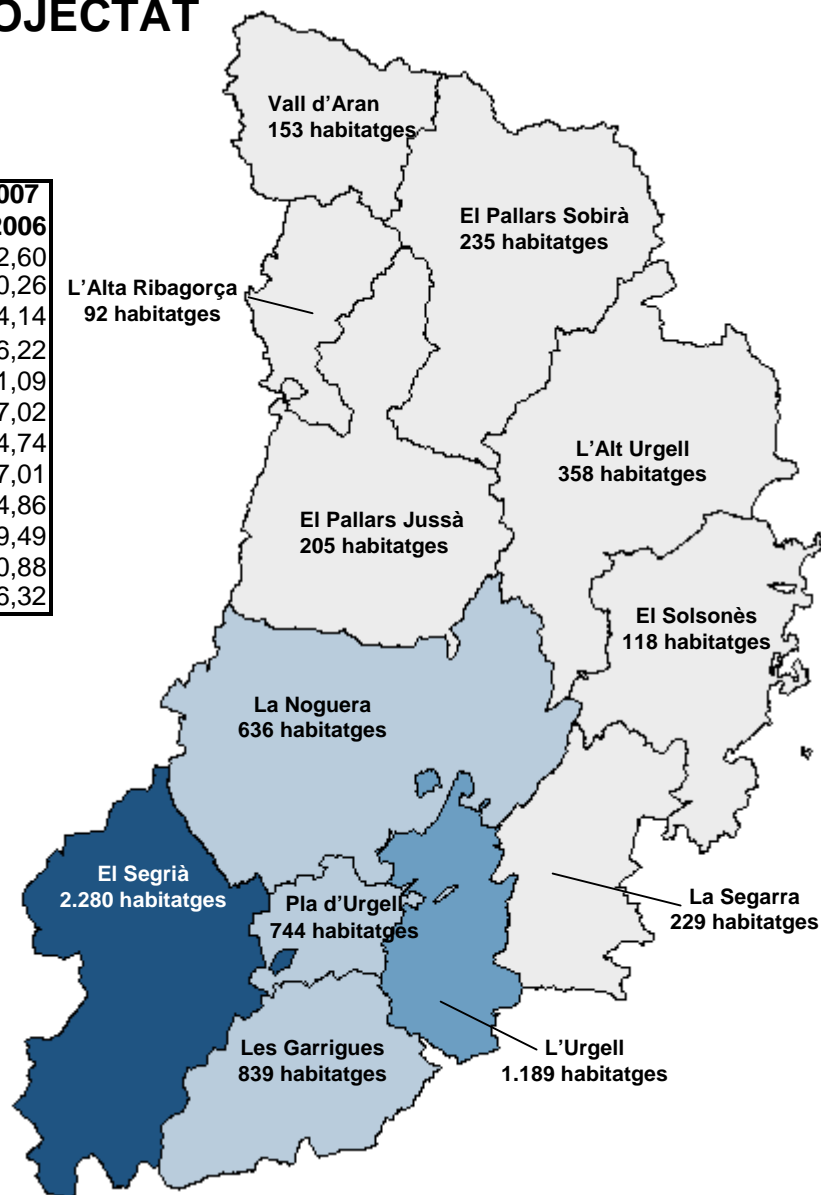
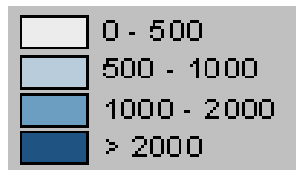



HABITATGE PROJECTAT PER COMARQUES

$\%S1_{2007}/S1_{2006}$ = percentatges de creixement respecte el primer semestre de l'any anterior

Taula 19: Demarcació de Lleida: Habitatges projectats per comarques (primer semestre 2007/ 2005)

	2005		2006		2007	% S1_2007 / S1_2006
	S1	S2	S1	S2	S1	
1 ALT CAMP	427	403	566	381	654	15,55
2 ALT EMPORDÀ	1.396	1.725	2.262	1.786	1.784	-21,13
3 ALT PENEDÈS	1.323	1.547	1.142	1.566	1.280	12,08
4 ALT URGELL	167	359	292	381	358	22,60
5 ALTA RIBAGORÇA	156	152	154	42	92	-40,26
6 ANOIA	1.137	1.230	1.570	1.492	1.496	-4,71
7 BAGES	1.632	2.314	2.445	2.929	2.501	2,29
8 BAIX CAMP	2.896	2.240	2.171	1.923	1.647	-24,14
9 BAIX EBRE	1.247	1.376	1.822	2.232	1.895	4,01
10 BAIX EMPORDÀ	1.475	1.885	1.914	2.472	1.566	-18,18
11 BAIX LLOBREGAT	2.579	3.003	3.039	3.919	2.766	-8,98
12 BAIX PENEDÈS	1.694	1.355	1.530	1.876	1.229	-19,67
13 BARCELONÈS	5.800	4.301	4.697	5.542	4.855	3,36
14 BERGUEDÀ	386	470	489	701	490	0,20
15 CERDANYA	323	277	314	233	237	-24,52
16 CONCA DE BARBERÀ	244	262	176	275	250	42,05
17 GARRAF	1.253	1.264	1.502	1.385	1.696	12,92
18 GARRIGUES	164	227	411	314	839	104,14
19 GARROTXA	451	351	807	1.299	514	-36,31
20 GIRONÈS	1.247	1.383	1.984	1.898	1.374	-30,75
21 MARESME	2.978	3.057	4.193	4.424	2.319	-44,69
22 MONTSIÀ	2.101	1.254	2.908	2.251	1.731	-40,47
23 NOGUERA	495	315	862	637	636	-26,22
24 OSONA	1.333	1.861	1.853	2.381	1.718	-7,29
25 PALLARS JUSSÀ	243	347	348	514	205	-41,09
26 PALLARS SOBIRÀ	175	313	322	400	235	-27,02
27 PLA D'URGELL	181	587	781	1.062	744	-4,74
28 PLA DE L'ESTANY	103	358	199	251	234	17,59
29 PRIORAT	30	67	71	136	84	18,31
30 RIBERA D'EBRE	290	299	294	658	663	125,51
31 RIPOLLES	351	336	353	535	284	-19,55
32 SEGARRA	213	142	214	510	229	7,01
33 SEGRIÀ	2.534	4.097	1.985	2.138	2.280	14,86
34 SELVA	1.708	2.197	2.346	2.404	1.636	-30,26
35 SOLSONÈS	98	151	195	170	118	-39,49
36 TARRAGONÈS	2.422	2.532	3.066	2.937	1.463	-52,28
37 TERRA ALTA	85	66	71	163	48	-32,39
38 URGELL	577	805	844	850	1.189	40,88
39 VAL D'ARAN	144	104	285	138	153	-46,32
40 VALLÈS OCCIDENTAL	5.806	7.032	6.563	8.702	5.054	-22,99
41 VALLES ORIENTAL	2.518	3.045	2.773	2.606	1.954	-29,53



MUNICIPIS DE LLEIDA. HABITATGE PROJECTAT

1 LLEIDA	828	11 LES BORGES BLANQUES	158
2 TÀRREGA	451	12 CASTELLSERÀ	148
3 CASTELLDANS	356	13 EL PALAU D'ANGLESOLA	124
4 BELLPUIG	269	14 SOSES	122
5 ALCARRÀS	235	15 ALMENAR	121
6 BALAGUER	214	16 ALMACELLES	119
7 MOLLERUSSA	188	17 BELLCAIRE D'URGELL	112
8 LA SEU D'URGELL	187	18 VILAGRASSA	112
9 JUNEDA	178	19 TREMP	110
10 TORREFARRERA	168	20 VILA-SANA	110

Taula 20: Demarcació de Lleida: Rànquing d'habitatges projectats per municipis

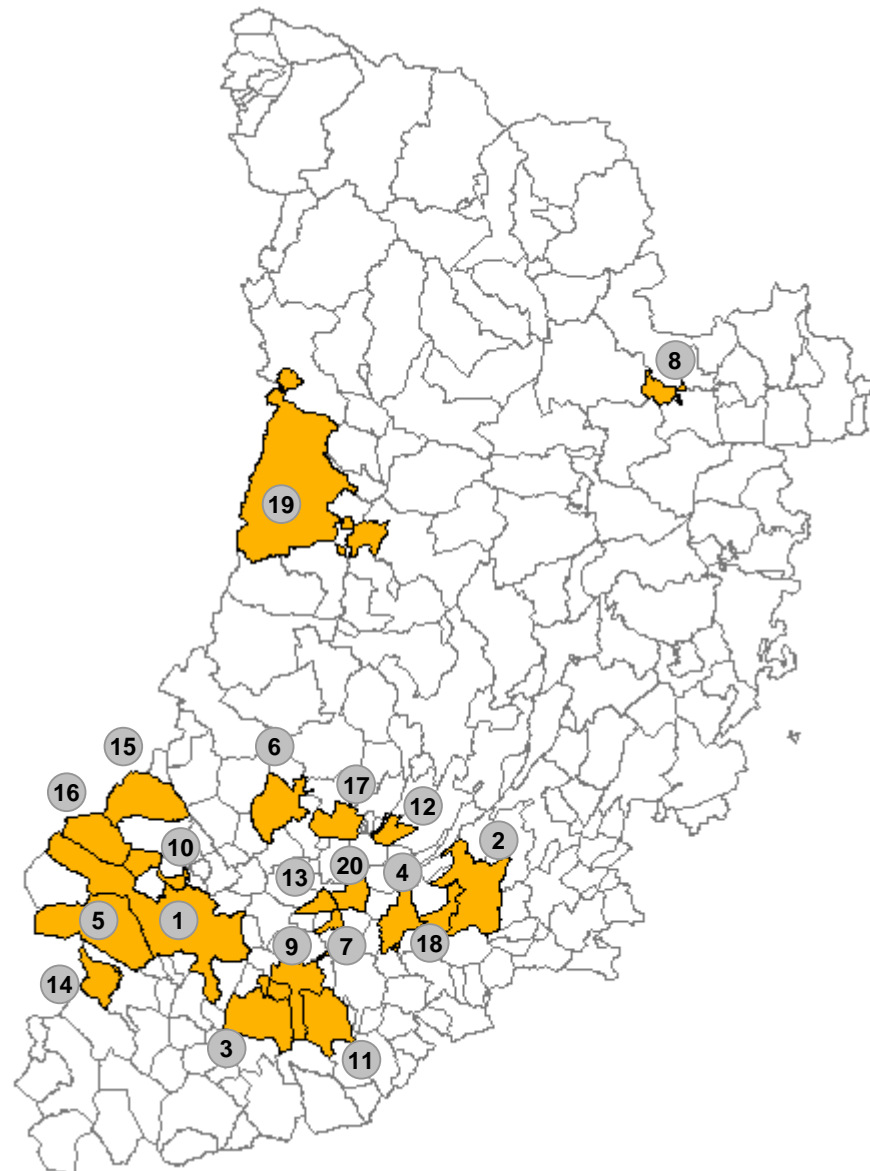



LLEIDA CIUTAT

Al primer semestre de 2007 a la ciutat de Lleida s'han projectat 828 habitatges, un augment del 39,8% respecte al primer semestre de 2006.

S'han registrat 773 habitatges d'obra nova, el que representa el 93,3% del total d'habitatges, mentre que s'han projectat 55 habitatges de reforma.

Taula 21: Lleida ciutat: nombre d'habitatges projectats (1999 - 2007)

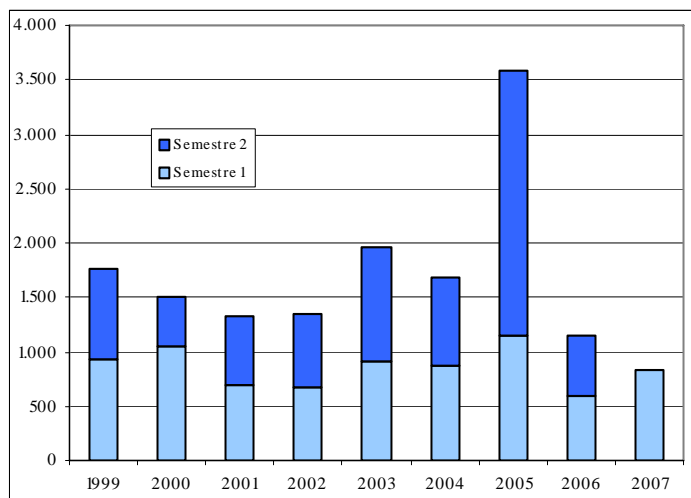

Taula 22: nombre d'habitatges projectats a les quatre capitals catalanes (2005-2007)

	Habitatges projectats					
	2005		2006		2007	% S1 2007
	S1	S2	S1	S2	S1	/ S1 2006
Barcelona	4.376	3.044	2.907	3.574	3.001	3,23
Girona	583	496	707	571	559	-20,93
Lleida	1.151	2.424	592	566	828	39,86
Tarragona	733	531	917	998	585	-36,21



LLEIDA CIUTAT

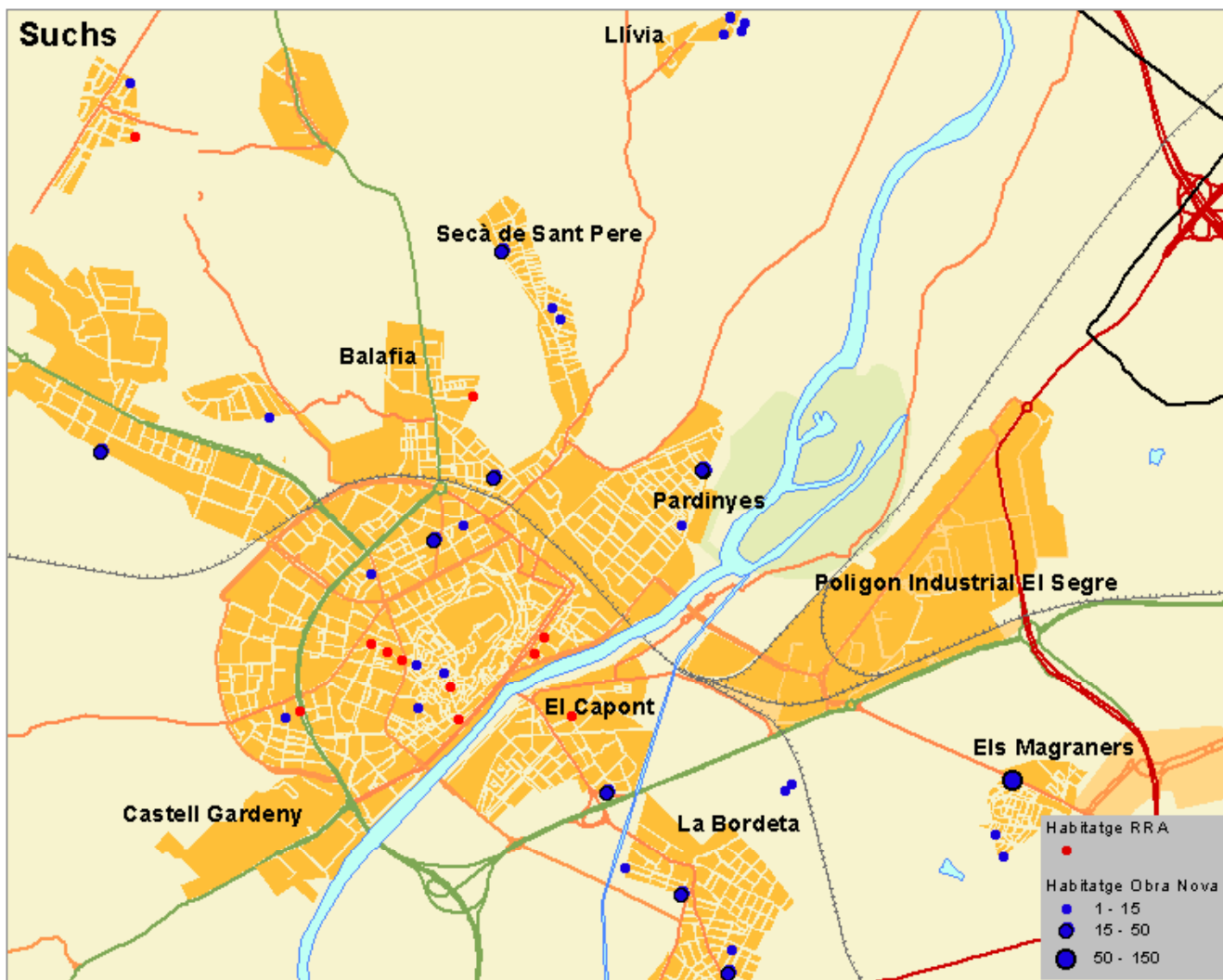



BALANÇ PER DEMARCACIONS

Lleida: 7.179 habitatges projectats. Increment del 5,8% respecte el primer semestre de 2006. Representa el 14,2% dels habitatges projectats a Catalunya. Té el 5,7% de la població (407.496 habitants).

Barcelona: 26.095 habitatges projectats. Descens del 13,6% respecte el primer semestre de 2006. Representa el 51,6% dels habitatges projectats a Catalunya. Té el 74,4% de la població (5.309.404 habitants).

Ebre: 4.337 habitatges projectats. Descens dels 14,7% respecte el primer semestre de 2006. Representa el 8,5% dels habitatges projectats a Catalunya. Té el 2,4% de la població (177.462 habitants).

Girona: 7.562 habitatges projectats. Descens del 25,4% respecte el primer semestre de 2006. Representa el 14,9% dels habitatges projectats a Catalunya. Té el 9,6% de la població (687.331 habitants).

Tarragona: 5.327 habitatges projectats. Descens del 29,7% respecte el primer semestre de 2006. Representa el 10,5% dels habitatges projectats a Catalunya. Té el 7,7% de la població (553.004 habitants).

Taula 23: Resum per demarcacions. Primer semestre 2006/2007

DEMARCACIÓ	Habitatges				Habitants		Ratio d'habitatges / 1000 habitants
	2006 S1	2007 S1	% CAT	% creix 2006-2007	Habitants 2006	% CAT	
Barcelona	30.214	26.095	51,67	-13,63	5.309.404	74,42	4,91
Ebre	5.086	4.337	8,59	-14,73	177.462	2,49	24,44
Girona	10.141	7.562	14,97	-25,43	687.331	9,63	11,00
Lleida	6.787	7.179	14,22	5,78	407.496	5,71	17,62
Tarragona	7.576	5.327	10,55	-29,69	553.004	7,75	9,63
CATALUNYA	59.804	50.500	100,00	-15,56	7.134.697	100,00	7,08



Taula d'habitatges projectats per municipis (Primer semestre 2007)

Municipis	2006		2007		% 2007 / 2006
	S1	S2	S1		
ABELLA DE LA CONCA	1	0	0	-100,00	
AGER	1	19	9	800,00	
AGRAMUNT	80	37	46	-42,50	
ELS ALAMUS	5	39	1	-80,00	
ALAS I CERC	0	3	0	0,00	
L'ALBAGÈS	0	0	1	0,00	
ALBATÀRREC	72	54	42	-41,67	
ALBESA	34	1	46	35,29	
L'ALBI	9	0	39	333,33	
ALCANÓ	4	4	1	-75,00	
ALCARRÀS	325	392	235	-27,69	
ALCOLETGE	63	158	43	-31,75	
ALFARRÀS	15	47	48	220,00	
ALFÈS	9	0	0	-100,00	
ALGERRI	0	0	9	0,00	
ALGUAIRE	43	66	63	46,51	
ALINS	9	0	0	-100,00	
ALMACELLES	187	130	119	-36,36	
ALMATRET	25	0	0	-100,00	
ALMENAR	100	55	121	21,00	
ALÓS DE BALAGUER	1	1	0	-100,00	
ALPICAT	46	124	31	-32,61	
ALT ANEU	29	125	35	20,69	
NAUT ARAN	58	45	22	-62,07	
ANGLESOLA	39	12	24	-38,46	
ARBECA	15	17	80	433,33	
EL PONT DE BAR	0	2	1	0,00	
ARRES	10	0	0	-100,00	
ARSEQÜEL	0	0	0	0,00	
ARTESA DE LLEIDA	1	21	8	700,00	
ARTESA DE SEGRE	113	5	19	-83,19	
LA SENTIU DE SIÓ	1	27	3	200,00	
ASPA	0	0	0	0,00	
LES AVELLANES I SANTA LINYA	9	0	13	44,44	
AATONA	12	6	52	333,33	
BAIX PALLARS	7	5	0	-100,00	
BALAGUER	386	241	214	-44,56	
BARBENS	9	101	1	-88,89	
LA BARONIA DE RIALB	0	0	0	0,00	
VALL DE BOI	75	3	15	-80,00	
BASSELLA	0	9	0	0,00	
BAUSEN	0	1	3	0,00	
BELANES	2	5	1	-50,00	
BELLCÀIRE D'URGELL	125	120	112	-10,40	
BELL-LLOC D'URGELL	124	22	37	-70,16	
BELLMUNT D'URGELL	0	0	8	0,00	
BELLPUIG	101	109	269	166,34	
BELLVER DE CERDANYA	51	40	79	54,90	
BELLVÍS	92	3	11	-88,04	
BENAVENT DE SEGRÀ	16	42	6	-62,50	
BIOSCA	0	0	0	0,00	
BOVERA	0	0	0	0,00	
ES BÒRDES	5	9	10	100,00	
LES BORGES BLANQUES	286	113	158	-44,76	
BOSSÒST	19	16	32	68,42	
CABANABONA	0	0	0	0,00	
CABÒ	0	0	0	0,00	
CAMARASA	9	15	8	-11,11	
CANELIAN	0	0	25	0,00	
CASTELLAR DE LA RIBERA	0	0	0	0,00	
CASTELLDANS	1	51	356	35500,00	
CASTELLNOU DE SEANA	4	20	37	825,00	
CASTELLÓ DE FARFANYA	39	12	0	-100,00	
CASTELLSERÀ	22	125	148	572,73	
CAVA	4	5	0	-100,00	
CERVERA	87	190	53	-39,08	
CERVIA DE LES GARRIGUES	0	0	2	0,00	
CIUTADILLA	0	3	0	0,00	
CLARIANA DE CARDENER	1	0	0	-100,00	
EL COGUL	0	0	0	0,00	
COLL DE NARGÓ	3	4	2	-33,33	
CORBINS	2	2	8	300,00	
CUBELLS	1	10	14	1300,00	
L'ESPLUGA CALBA	1	0	12	1100,00	
ESPOI	31	41	19	-38,71	

ESTARÀS	0	0	2	0,00
ESTERRI D'ANEU	50	80	59	18,00
ESTERRI DE CARDÓS	0	0	0	0,00
ESTAMARIU	0	5	6	0,00
FARRERA	4	0	0	-100,00
LA FLORESTA	0	0	0	0,00
FONDARELLA	7	12	11	57,14
FORADADA	0	1	0	0,00
LA FULIOLA	102	136	62	-39,22
FULLEDA	0	2	8	0,00
GAVET DE LA CONCA	0	1	3	0,00
GOLMÉS	86	176	58	-32,56
GÓSOL	11	4	1	-90,91
LA GRANADELLA	17	7	0	-100,00
LA GRANJA D'ESCARP	1	0	2	100,00
GRANYANELLA	0	1	3	0,00
GRANYENA DE SEGARRA	0	1	1	0,00
GRANYENA DE LES GARRIGUES	0	0	2	0,00
GUIMERA	0	8	0	0,00
GUISSONA	88	207	23	-73,86
GUXERS	0	0	0	0,00
IVARS DE NOGUERA	4	0	0	-100,00
IVARS D'URGELL	5	79	52	940,00
IVORRA	0	0	1	0,00
ISONA I CONCA DELLA	7	18	27	285,71
JUNCOSA	0	0	0	0,00
JUNEDA	67	89	178	165,67
LLEIDA	592	566	828	39,86
LES	9	37	3	-66,67
LINYOLA	58	95	41	-29,31
LLADORRE	0	1	18	0,00
LLADURS	0	0	0	0,00
LLARDECANS	2	0	1	-50,00
LLAVORSI	21	3	0	-100,00
LLES DE CERDANYA	0	2	1	0,00
LLIMIANA	1	0	3	200,00
LLOBERA	0	0	0	0,00
MALDA	0	0	0	0,00
MASSALCOREIG	1	1	1	0,00
MASSOTERES	0	0	0	0,00
MAIALS	1	2	32	3100,00
MENARGUENS	1	0	31	3000,00
MIRALCAMP	87	54	3	-96,55
LA MOLSOSA	0	0	0	0,00
MOLLERUSSA	206	335	188	-8,74
MONTGAI	2	0	1	-50,00
MONTPELLÀ I MARTINET	31	10	17	-45,16
MONTFERRER I CASTELLBÓ	23	22	14	-39,13
MONTOLIU DE SEGARRA	0	3	3	0,00
MONTOLIU DE LLEIDA	0	1	39	0,00
MONTORNÉS DE SEGARRA	0	0	0	0,00
NALEC	0	0	0	0,00
NAVÈS	0	2	0	0,00
ODÈN	0	0	0	0,00
OLIANA	41	28	37	-9,76
OLIOLA	0	0	0	0,00
OLIUS	14	6	23	64,29
LES OLUGES	14	0	0	-100,00
ELS OMELLONS	1	0	0	0,00
ELS OMELLS DE NA GAIA	0	1	0	0,00
ORGANYÀ	0	0	0	0,00
OS DE BALAGUER	1	4	29	2800,00
OSSÓ DE SIÓ	53	13	4	-92,45
EL PALAU D'ANGLESOLA	0	0	0	0,00
CONCA DE DALT	14	50	124	785,71
LA COMA I LA PEDRA	4	2	4	0,00
PENELLES	16	28	12	-25,00
PERAMOLA	0	0	52	0,00
PINELL DE SOLSONÈS	0	14	11	0,00
PINÓS	0	0	0	0,00
EL POAL	39	1	22	-43,59
LA POBLA DE CÉRVOLES	6	0	1	-83,33
BELLAGUARDA	0	0	0	0,00
LA POBLA DE SEGUR	48	30	13	-72,92
PONTS	56	27	52	-7,14
EL PONT DE SUERT	16	2	77	381,25
LA PORTELLA	26	8	0	-100,00
PRACTS I SANSOR	1	9	2	100,00
PREIXANA	9	6	12	33,33
PREIXENS	1	0	2	100,00
PRULLANS	5	1	1	-80,00
PUIGGRÓS	0	8	0	0,00
PUIGVERD D'AGRAMUNT	1	0	0	-100,00
PUIGVERD DE LLEIDA	16	14	43	168,75

RIALP	18	57	7	61,11
RIBERA D'URGELLET	75	62	9	-88,00
RINER	1	1	0	-100,00
ROSSELLÓ	165	67	20	-87,88
SALAS DE PALLARS	41	11	15	-63,41
SANAÜJA	0	4	3	0,00
SANT GUMI DE FREIXENET	20	85	44	120,00
SANT LLORENÇ DE MORUNYS	23	3	35	52,17
SANT RAMON	0	1	38	0,00
SANT ESTEVE DE LA SARGA	0	0	1	0,00
SANT GUMI DE LA PLANA	0	0	1	0,00
SARROGA DE LLEIDA	1	14	11	1000,00
SARROGA DE BELLERA	1	18	10	42,86
SENTERADA	7	0	1	0,00
LA SEU D'URGELL	0	41	1	0,00
SERÓS	75	123	187	149,33
SIDAMON	3	0	6	100,00
EL SOLERÀS	18	0	16	-11,11
SOLSONA	1	0	1	0,00
SORGUERA	140	130	48	-65,71
SORT	0	2	1	0,00
SOSES	78	41	25	-67,95
SUDANELL	19	81	122	542,11
SUNYER	0	2	60	0,00
TALARN	30	43	55	83,33
TALAVERA	1	22	1	0,00
TÀREGA	1	0	1	0,00
TARRÉS	317	348	451	42,27
TARROJA DE SEGARRA	0	1	1	0,00
TÈRMENS	0	0	13	0,00
TÍRRIA	3	21	1	-66,67
TIURANA	0	0	1	0,00
TORÀ	0	0	0	0,00
ELS TORMS	3	7	42	1300,00
TORNABOUS	0	0	0	0,00
TORREBESSES	56	40	45	-19,64
LA TORRE DE CABDELLA	1	0	1	0,00
TORREFARRERA	59	157	7	-88,14
TORREGROSSA	100	74	168	68,00
TORRELAMEU	2	103	32	1500,00
TORRES DE SEGRE	9	5	14	55,56
TORRE-SERONA	28	41	54	92,86
TREMP	14	10	6	-57,14
VALLBONA DE LES MONGES	173	212	110	-36,42
LES VALLS DE VALIRA	4	0	1	-75,00
VALLFOGONA DE BALAGUER	40	20	17	-57,50
VERDÚ	7	116	23	228,57
VIELHA E MIJARAN	54	14	18	-66,67
VILAGRASSA	115	25	43	-62,61
VILALLER	56	7	112	100,00
VILAMOS	63	37	0	-100,00
VILANOVA DE BELLPUIG	69	5	15	-78,26
VILANOVA DE LAGUDA	24	0	1	-95,83
VILANOVA DE MEIÀ	0	1	0	0,00
VILANOVA DE SEGRIÀ	7	2	1	-85,71
VILA-SANA	26	37	52	100,00
EL VILOSELL	6	11	110	1733,33
VILANOVA DE LA BARÇA	0	9	0	0,00
VINAIXA	20	31	1	-95,00
VALL DE CARDÓS	1	16	0	-100,00
SANT MARTÍ DE RIUCORB	55	44	69	25,45
LA GUINGUETA D'ANEU	1	0	0	-100,00
CASTELL DE MUR	20	1	1	-95,00
RIBERA D'ONDARA	6	2	10	66,67
LES VALLS D'AGUILAR	11	8	1	-90,91
TORREFETA I FLOREJACS	19	68	24	26,32
FÍGOLS I ALINYÀ	2	1	0	-100,00
LA VANSA I FÒRNOLS	9	5	12	33,33
JOSA I TUIXÈN	1	0	1	0,00
ELS PLANS DE SIÓ	1	7	8	700,00
GUIMENELLS	2	2	0	-100,00
RIU DE CERDANYA	14	6	0	-100,00
	0	0	0	0,00



Col·legi d'Arquitectes
de Catalunya
Demarcació de Lleida

FITXA TÈCNICA

Període analitzat: 01-01-2007 a 30-06-2007

Data explotació dades: 02-07-2007

Descripció dades: Missió completa, edificació, data entrada fitxa

Equipaments públics compren usos: sanitat, educació, culturals/espectacles, esports i aparcaments



Col·legi d'Arquitectes
de Catalunya
Demarcació de Lleida

INFORME HABITATGE DEMARCATIÓ DE LLEIDA PRIMER SEMESTRE 2007



Lleida, 12 de juliol de 2007
Observatori de l'Habitatge. Col·legi d'Arquitectes de Catalunya
Font: Sistema d'Informació Geogràfica del COAC