

# Demarcació de Girona



Col·legi d'Arquitectes  
de Catalunya

## Informe sobre l'habitatge del primer semestre del 2.006

Observatori de l'habitatge del Col·legi d'Arquitectes de Catalunya



20 de juliol del 2.006

Font: Sistema d'Informació Geogràfica del COAC



## La demarcació de Girona projecta 10.141 unitats, un +45,8% superior al primer semestre del 2.005.

Reuneix el 9,5% de la població (664.506 habitants) i el 16,96% dels habitatges projectats a Catalunya.

Habitatges projectats al primer semestre 2.003-2.006

		2.003	2.004	2.005	2.006
Barcelona	Habitatge	23.519	25.163	26.720	30.214
	% S / S anterior		7,0	6,2	13,1
Ebre	Habitatge	2.214	2.024	3.723	5.086
	% S / S anterior		-8,6	83,9	36,6
Girona	Habitatge	7.566	8.070	6.955	10.141
	% S / S anterior		6,7	-13,8	45,8
Lleida	Habitatge	3.743	3.864	5.296	6.787
	% S / S anterior		3,2	37,1	28,2
Tarragona	Habitatge	6.088	6.675	7.691	7.576
	% S / S anterior		9,6	15,2	-1,5

Evolució habitatges projectats: darrers 12 mesos

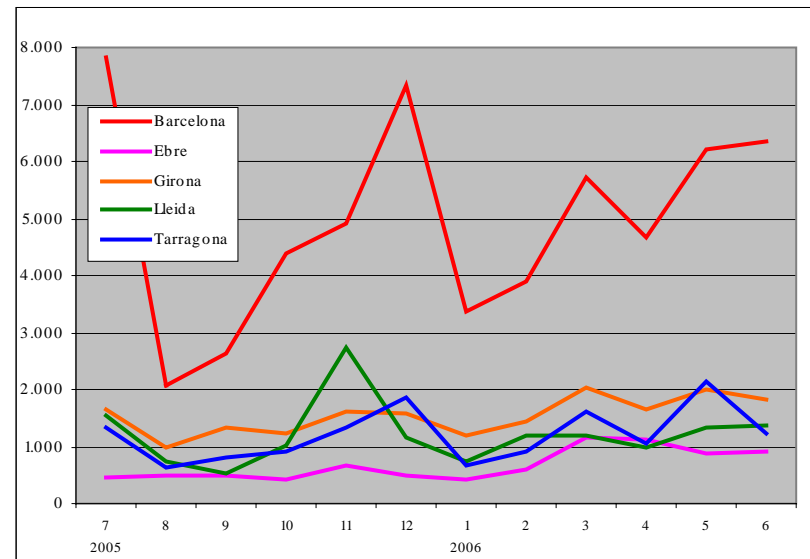

L'any 2.005 va projectar 15.339 habitatges, un -12,0% inferior a l'any 2.004 (després d'una pujada de +17,5% l'any 2.004 i una pujada del +31,5% l'any 2.003), amb una ràtio de 23,0 habitatges per 1.000 habitants.



## Habitatges projectats per demarcacions: darrers 12 mesos

Habitatges	Sèrie 12 mesos	07-05	08-05	09-05	10-05	11-05	12-05	01-06	02-06	03-06	04-06	05-06	06-06	Tot 2.005	S1 2.006
Barcelona		7.818	2.063	2.635	4.369	4.896	7.318	3.356	3.906	5.718	4.672	6.206	6.356	55.819	30.214
	% ult 12 mesos	0,2	0,0	-2,0	1,1	0,2	2,2	1,8	0,1	1,4	-1,3	2,2	2,0		
Ebre		460	499	485	408	659	483	425	600	1.165	1.111	864	921	6.717	5.086
	% ult 12 mesos	-1,2	4,1	1,4	0,8	1,9	1,4	0,0	-2,2	6,3	9,3	2,3	3,4		
Girona		1.662	1.000	1.320	1.213	1.602	1.587	1.203	1.428	2.035	1.657	2.002	1.816	15.339	10.141
	% ult 12 mesos	-3,2	-0,2	0,0	-0,7	1,0	-3,2	3,0	2,4	5,5	2,6	4,1	1,6		
Lleida		1.530	742	523	1.015	2.749	1.151	732	1.191	1.184	978	1.320	1.382	13.006	6.787
	% ult 12 mesos	6,0	3,5	1,0	3,3	20,2	1,9	0,8	4,9	1,8	-0,1	1,9	1,6		
Tarragona		1.320	635	821	907	1.328	1.849	663	898	1.601	1.055	2.140	1.219	14.551	7.576
	% ult 12 mesos	0,7	0,4	-1,2	-7,6	1,5	2,6	0,0	-1,4	0,3	-2,6	6,2	-3,1		
CATALUNYA		12.790	4.939	5.784	7.912	11.234	12.388	6.379	8.023	11.703	9.473	12.532	11.694	105.432	59.804
	% ult 12 mesos	0,2	0,6	-1,1	-0,2	2,7	1,4	1,5	0,7	2,3	0,0	3,0	1,3		



## Catalunya i demarcacions: nombre habitatges, pressupost, superfície (primer semestre 2006)

Demarcacions Primer semestre 2.006	BARCELONA S1	EBRE S1	GIRONA S1	LLEIDA S1	TARRAGONA S1	CATALUNYA S1
NOMBRE	11.617	782	3.453	1.358	1.991	19.201
Habitatges	30.214	5.086	10.141	6.787	7.576	59.804
Obra nova	28.248	4.986	9.491	6.464	7.197	56.386
Reforma-Rehab.	1.966	100	650	323	379	3.418
PRESSUPOST (euros)						
Projectes visats	3.556.524.982	373.874.601	1.073.345.248	558.734.181	778.118.810	6.340.597.822
Habitatges	2.451.567.965	321.402.346	819.712.338	471.408.579	622.196.988	4.686.288.217
Obra nova	2.349.837.250	316.221.290	787.782.126	455.331.153	606.678.049	4.515.849.868
Reforma-Rehab.	101.730.715	5.181.056	31.930.212	16.077.426	15.518.939	170.438.348
Oficines i Comerç	233.327.817	4.583.503	19.762.192	5.035.745	16.766.138	279.475.394
Equipament Públic	246.159.289	15.286.341	66.889.556	29.869.720	46.417.126	404.622.032
SUPERFÍCIE (m2)						
Projectes visats	7.090.101	768.796	2.044.843	1.194.133	1.528.961	12.626.834
Habitatges	4.629.145	674.006	1.548.056	990.168	1.184.660	9.026.035
Obra nova	4.397.099	660.653	1.470.178	952.383	1.140.675	8.620.986
Reforma-Rehab.	232.046	13.354	77.878	37.785	43.986	405.049
Oficines i Comerç	490.166	7.551	46.504	9.990	46.270	600.481
Equipament Públic	411.506	27.064	103.894	63.751	54.827	661.042



## Demarcació de Girona: nombre habitatges, pressupost, superfície (primer semestre 2006)

Demarcació Girona Semestres 2.005-2.006	2.005		2.006		% S1 2006 / S1 2005
	S1	S2	S1		
NOMBRE	3.377	3.249	3.453	2,3	
Habitatges	6.955	8.384	10.141	45,8	
Obra nova	6.294	7.945	9.491	50,8	
Reforma-Rehab.	661	439	650	-1,7	
PRESSUPOST (euros)					
Projectes visats	725.506.645	786.488.445	1.073.345.248	47,9	
Habitatges	552.326.010	639.675.097	819.712.338	48,4	
Obra nova	520.475.531	615.864.335	787.782.126	51,4	
Reforma-Rehab.	31.850.479	23.810.762	31.930.212	0,3	
Oficines i Comerç	31.871.218	14.472.180	19.762.192	-38,0	
Equipament Públic	42.561.402	30.953.412	66.889.556	57,2	
SUPERFÍCIE (m2)					
Projectes visats	1.583.072	1.651.296	2.044.843	29,2	
Habitatges	1.126.237	1.308.491	1.548.056	37,5	
Obra nova	1.046.803	1.249.773	1.470.178	40,4	
Reforma-Rehab.	79.434	58.718	77.878	-2,0	
Oficines i Comerç	83.113	33.889	46.504	-44,0	
Equipament Públic	94.237	60.217	103.894	10,2	



## Demarcació de Girona: nombre habitatges per tipologies (primer semestre 2006)

Demarcació Girona Semestres 2.005-2.006	2.005		2.006	% S1 2006 / S1 2005
	S1	S2	S1	
NOMBRE				
Habitatges	6.955	8.384	10.141	45,8
Obra nova	6.294	7.945	9.491	50,8
Reforma-Rehab.	661	439	650	-1,7
Tipologia habitatges				
Col·lectiu	4.379	5.871	7.801	78,1
Adossat	1.315	1.241	1.098	-16,5
Aïllat	1261	1272	1242	-1,5



## Demarcació de Girona: nombre habitatges per tipologies

	2.005			2.005			2.006			% S1 2006 / S1 2005		
	S1			S2			S1					
	Col.lectiu	Adossat	Aïllat	Col.lectiu	Adossat	Aïllat	Col.lectiu	Adossat	Aïllat	Col.lectiu	Adossat	Aïllat
1 ALT EMPORDÀ	921	312	163	1155	385	185	1810	269	183	96,5	-13,8	12,3
2 BAIX EMPORDÀ	777	393	305	1399	246	240	1523	152	239	96,0	-61,3	-21,6
3 Cerdanya	181	85	57	124	116	37	70	192	52	-61,3	125,9	-8,8
4 GARROTXA	302	71	78	218	100	33	684	70	53	126,5	-1,4	-32,1
5 GIRONÈS	942	196	109	1046	200	137	1698	170	116	80,3	-13,3	6,4
6 PLA DE L'ESTANY	22	52	29	279	20	59	113	39	47	413,6	-25,0	62,1
7 RIPOLLÈS	292	27	32	291	20	25	301	20	32	3,1	-25,9	0,0
8 SELVA	984	201	523	1391	214	592	1610	200	536	63,6	-0,5	2,5



# Comarques de Girona

## Habitatges projectats al primer semestre del 2006

(percentatge de creixement respecte el primer semestre del 2005)

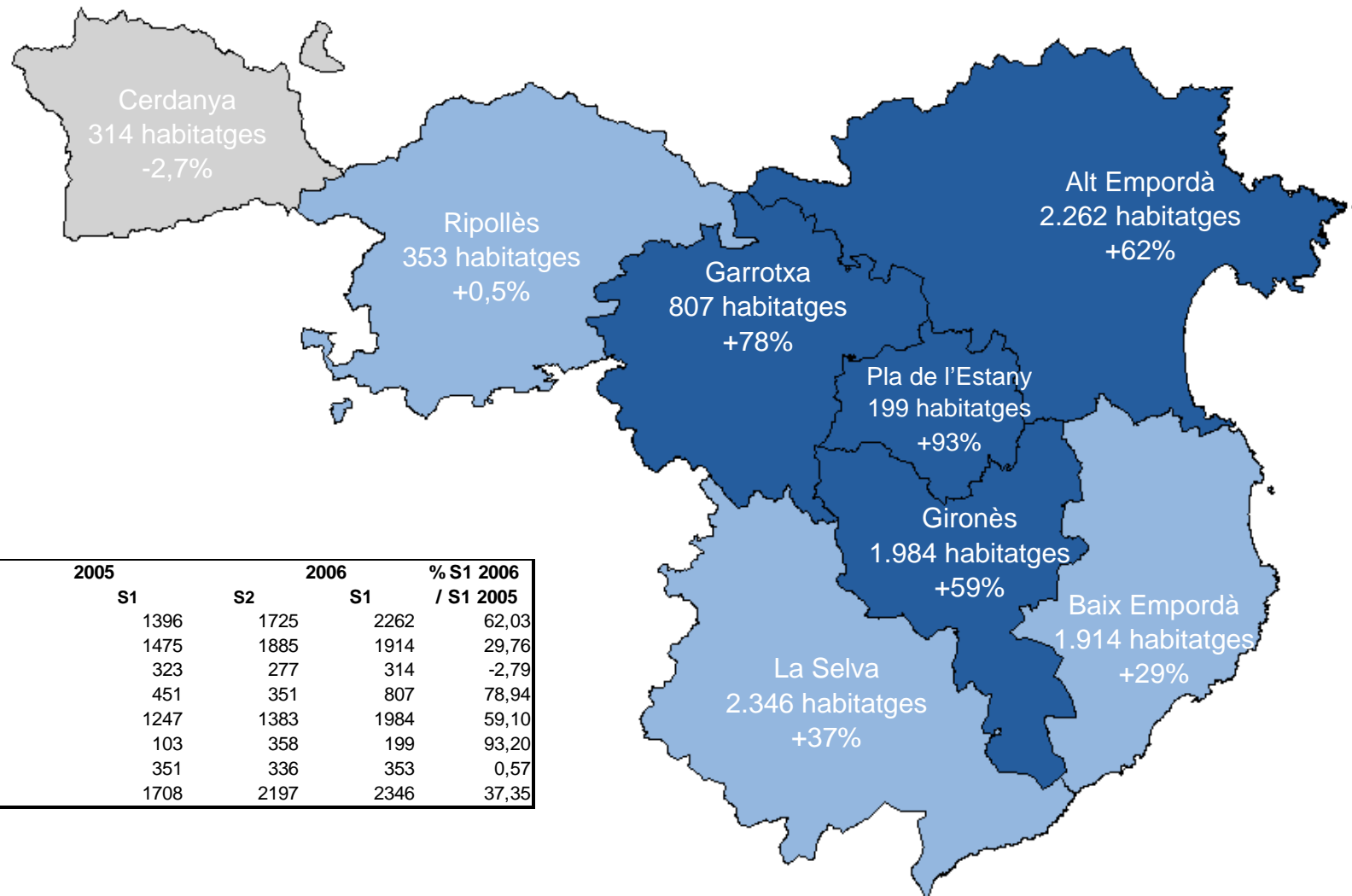

	2005		2006		% S1 2006 / S1 2005
	S1	S2	S1	S2	
1 ALT EMPORDÀ	1396	1725	2262		62,03
2 BAIX EMPORDÀ	1475	1885	1914		29,76
3 CERDANYA	323	277	314		-2,79
4 GARROTXA	451	351	807		78,94
5 GIRONÈS	1247	1383	1984		59,10
6 PLA DE L'ESTANY	103	358	199		93,20
7 RIPOLLÈS	351	336	353		0,57
8 SELVA	1708	2197	2346		37,35

# Comarques de Catalunya

## Habitatges projectats al primer semestre del 2006

(percentatge de creixement respecte el primer semestre del 2005)



Col·legi d'Arquitectes  
de Catalunya

	2005		2006		% S1 2006 / S1 2005
	S1	S2	S1	S2	
1 ALT CAMP	427	403	566		32,55
2 ALT EMPORDÀ	1396	1725	2262		62,03
3 ALT PENEDEès	1323	1547	1142		-13,68
4 ALT URGELL	167	359	292		74,85
5 ALTA RIBAGORÇA	156	152	154		-1,28
6 ANOIA	1137	1230	1570		38,08
7 BAGES	1632	2314	2445		49,82
8 BAIX CAMP	2896	2240	2171		-25,03
9 BAIX EBRE	1247	1376	1822		46,11
10 BAIX EMPORDÀ	1475	1885	1914		29,76
11 BAIX LLOBREGAT	2579	3003	3039		17,84
12 BAIX PENEDEès	1694	1355	1530		-9,68
13 BARCELONÈS	5800	4301	4697		-19,02
14 BERGUEDÀ	386	470	489		26,68
15 Cerdanya	323	277	314		-2,79
16 CONCA DE BARBERÀ	244	262	176		-27,87
17 GARRAF	1253	1264	1502		19,87
18 GARRIGUES	164	227	411		150,61
19 GARROTXA	451	351	807		78,94
20 GIRONÈS	1247	1383	1984		59,10
21 MARESME	2978	3057	4193		40,80
22 MONTSIÀ	2101	1254	2908		38,41
23 NOGUERA	495	315	862		74,14
24 OSONA	1333	1861	1853		39,01
25 PALLARS JUSSÀ	243	347	348		43,21
26 PALLARS SOBIRÀ	175	313	322		84,00
27 PLA D'URGELL	181	587	781		331,49
28 PLA DE L'ESTANY	103	358	199		93,20
29 PRIORAT	30	67	71		136,67
30 RIBERA D'EBRE	290	299	294		1,38
31 RIPOLLÈS	351	336	353		0,57
32 SEGARRA	213	142	214		0,47
33 SEGRIÀ	2534	4097	1985		-21,67
34 SELVA	1708	2197	2346		37,35
35 SOLSONÈS	98	151	195		98,98
36 TARRAGONÈS	2422	2532	3066		26,59
37 TERRA ALTA	85	66	71		-16,47
38 URGELL	577	805	844		46,27
39 VAL D'ARAN	144	104	285		97,92
40 VALLÈS OCCIDENTAL	5806	7032	6563		13,04
41 VALLÈS ORIENTAL	2518	3045	2773		10,13



## Rànquing dels 20 municipis de Girona amb més habitatges projectats (primer semestre 2006)

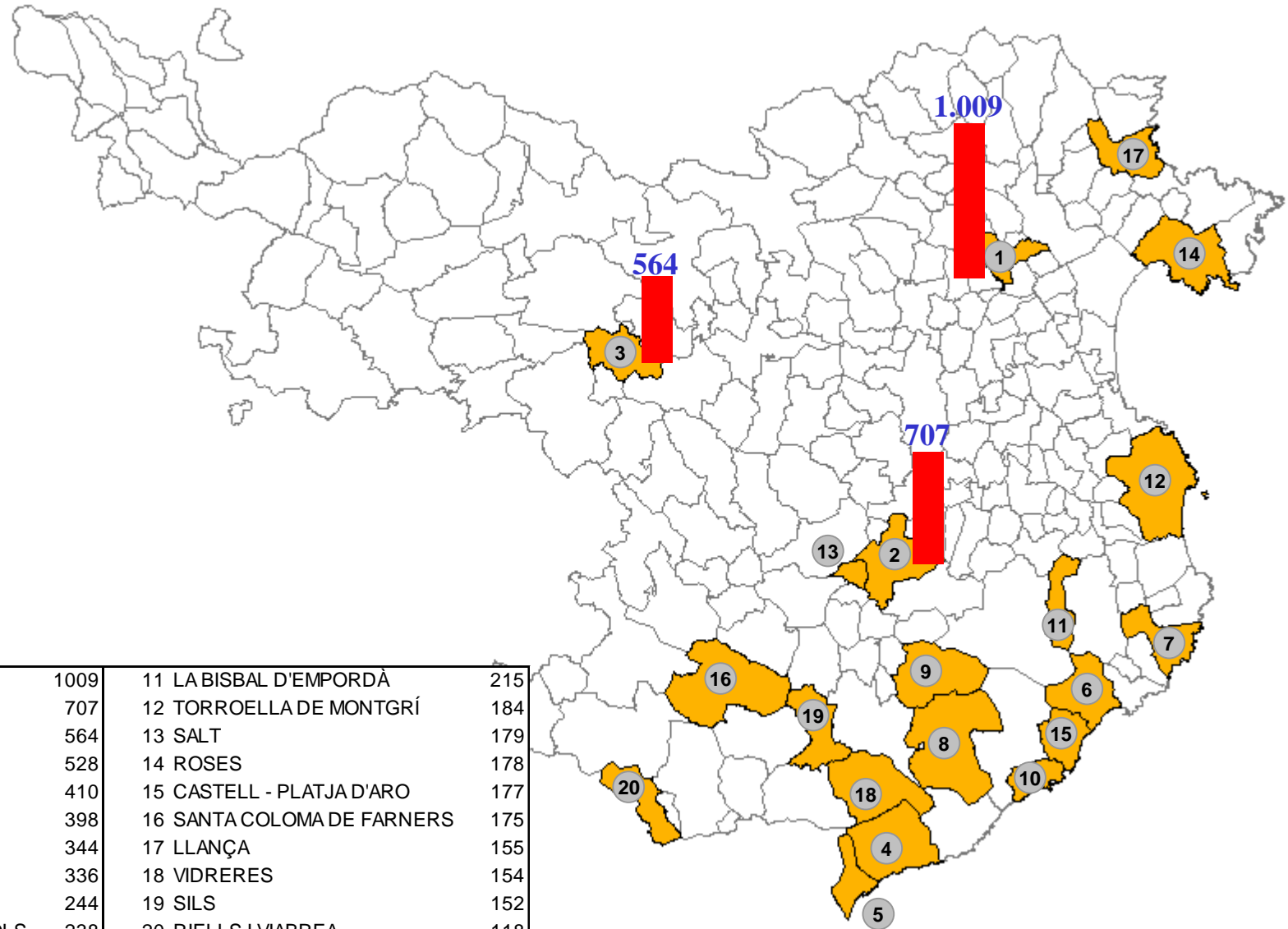

1 FIGUERES	1009	11 LABISBAL D'EMPORDÀ	215
2 GIRONA	707	12 TORROELLA DE MONTGRÍ	184
3 OLOT	564	13 SALT	179
4 LLORET DE MAR	528	14 ROSES	178
5 BLANES	410	15 CASTELL - PLATJA D'ARO	177
6 CALONGE	398	16 SANTA COLOMA DE FARNERS	175
7 PALAFRUGELL	344	17 LLANÇA	155
8 LLAGOSTERA	336	18 VIDRERES	154
9 CASSÀ DE LA SELVA	244	19 SILS	152
10 SANT FELIU DE GUÍXOLS	238	20 RIELLS I VIABREA	118

**HABITATGES PROJECTATS PER MUNICIPI**

 Col·legi d'Arquitectes  
de Catalunya

Municipi	2.005		2006 S1	% S1 2006 / S1 2005
	S1	S2		
AGULLANA	9	2	28	211,1
AIGUAVIVA	7	6	10	42,9
ALBANYÀ	1	2	0	-100,0
ALBONS	40	1	6	-85,0
EL FAR D'EMPORDÀ	9	1	4	-55,6
ALP	35	12	20	-42,9
AMER	28	8	25	-10,7
ANGLÈS	46	69	91	97,8
ARBÚCIES	65	65	65	0,0
ARGELAGUER	0	0	2	
L'ARMENTERA	11	53	9	-18,2
AVINYONET DE PUIGVENTÓS	10	10	12	20,0
BEGUR	119	54	88	-26,1
LA VAJOL	0	0	0	
BANYOLES	61	300	111	82,0
BÀSCARA	2	37	52	2500,0
BELLCAIRE D'EMPORDÀ	0	0	11	
BESALÚ	9	18	2	-77,8
BESCANÓ	14	76	117	735,7
BEUDA	0	0	0	
LA BISBAL D'EMPORDÀ	142	168	215	51,4
BLANES	180	408	410	127,8
BOLVIR	10	21	11	10,0
BORDILS	24	18	4	-83,3
BORRASSÀ	7	3	53	657,1
BREDA	15	32	67	346,7
BRUNYOLA	0	1	0	
BOADELLA D'EMPORDÀ	0	5	12	
CABANES	13	5	12	-7,7
CABANELLES	0	0	2	
CADAQUÈS	67	88	63	-6,0
CALDES DE MALAVELLA	87	78	74	-14,9
CALONGE	160	218	398	148,8
CAMÓS	0	0	2	
CAMPDEVÀNOL	29	6	33	13,8
CAMPELLES	2	1	1	-50,0
CAMPLLONG	2	4	3	50,0
CAMPRODON	33	21	71	115,2
CANET D'ADRI	1	6	0	-100,0
CANTALLOPS	0	1	1	
CAPMANY	19	8	4	-78,9
QUERALBS	2	2	4	100,0
CASSÀ DE LA SELVA	117	189	244	108,5
CASTELLFOLLIT DE LA ROCA	0	0	0	
CASTELLÓ D'EMPÚRIES	84	151	65	-22,6
CASTELL - PLATJA D'ARO	50	82	177	254,0
CELRÀ	24	97	49	104,2
CERVIÀ DE TER	47	5	3	-93,6
CISTELLA	2	2	7	250,0
SIURANA	1	1	1	0,0
COLERA	4	25	41	925,0
COLOMERS	3	0	0	-100,0
CORNELLÀ DEL TERRI	9	2	50	455,6
CORÇÀ	6	2	3	-50,0
CRESPIÀ	0	1	2	
DARNIUS	3	3	19	533,3
DAS	33	7	32	-3,0
L'ESCALA	137	133	74	-46,0
ESPINELVES	0	1	27	
ESPOLLA	0	0	9	
ESPONELLÀ	0	0	0	
FIGUERES	325	516	1009	210,5
FLAÇÀ	0	0	3	
FOIXÀ	3	2	1	-66,7
FONTANALS DE CERDANYA	9	9	23	155,6
FONTANILLES	1	7	3	200,0
FONTCOBERTA	10	3	1	-90,0
FORNELLS DE LA SELVA	6	23	35	483,3
FORTIÀ	7	10	12	71,4
GARRIGÀS	2	6	9	350,0
GARRIGOLES	0	2	0	
GARRIGUELLA	0	6	0	
GER	19	6	5	-73,7



Municipi	2.005 S1	S2	2006 S1	% S1 2006 / S1 2005
GOMBREN	0	0	1	
GUALTA	0	33	3	
GUILS DE CERDANYA	9	26	5	-44,4
HOSTALRIC	64	16	97	51,6
ISÒVOL	6	8	28	366,7
JAFRE	0	0	0	
LA JONQUERA	16	20	20	25,0
JUIÀ	0	2	0	
LLADÓ	2	9	27	1250,0
LLAGOSTERA	87	139	336	286,2
LLAMBILLES	1	2	1	0,0
LLANARS	12	14	18	50,0
LLANÇA	98	118	155	58,2
LLERS	1	6	14	1300,0
LLÍVIA	22	12	7	-68,2
LLORET DE MAR	345	584	528	53,0
LES LLOSSES	2	2	0	-100,0
MADREMANYA	3	7	0	-100,0
MAIÀ DE MONTCAL	0	1	2	
MERANGES	11	8	6	-45,5
MASARAC	0	5	0	
MASSANES	4	3	10	150,0
MAÇANET DE CABRENYS	47	3	2	-95,7
MAÇANET DE LA SELVA	162	112	85	-47,5
MIERES	0	0	0	
MOLLET DE PERALADA	0	0	4	
MOLLÓ	9	24	4	-55,6
MONTAGUT	7	1	3	-57,1
MONT-RAS	2	8	4	100,0
NAVATA	41	36	21	-48,8
OGASSA	2	3	1	-50,0
OLOT	315	216	564	79,0
ORDIS	0	2	1	
OSOR	1	0	0	-100,0
PALAFRUGELL	345	346	344	-0,3
PALAMÓS	150	220	99	-34,0
PALAU DE SANTA EULÀLIA	0	1	1	
PALAU-SAVERDERA	25	11	8	-68,0
PALAU-SATOR	1	0	0	-100,0
PALOL DE REVARDIT	0	1	0	
PALS	22	16	14	-36,4
PARDINES	0	2	0	
PARLAVÀ	3	4	0	-100,0
PAU	1	5	7	600,0
PEDRET I MARZÀ	5	1	9	80,0
LA PERA	1	1	0	-100,0
PERALADA	18	26	31	72,2
LES PLANES D'HOSTOLES	10	1	48	380,0
PLANOLES	5	10	9	80,0
PONT DE MOLINS	30	0	0	-100,0
PONTÓS	1	5	1	0,0
PORQUERES	13	41	27	107,7
PORTBOU	2	30	0	-100,0
LES PRESES	6	8	49	716,7
EL PORT DE LA SELVA	9	34	33	266,7
PUIGCERDÀ	76	50	78	2,6
QUART	17	32	99	482,4
RABÓS	4	1	0	-100,0
REGENCÓS	1	0	1	0,0
RIBES DE FRESE	18	30	17	-5,6
RIELLS I VIABREA	90	64	118	31,1
RIPOLL	97	62	110	13,4
RIUDARENES	9	30	58	544,4
RIUDAURA	0	0	1	
RIUDELLOTS DE LA SELVA	11	11	22	100,0
RIUMORS	0	0	58	
ROSES	259	112	178	-31,3
RUPIÀ	0	0	0	
SALES DE LLIERCA	0	2	0	
SALT	138	124	179	29,7
SANT ANDREU SALOU	0	0	0	
SANT CLIMENT SESCEBES	0	6	12	
SANT FELIU DE BUIXALLEU	1	0	0	-100,0
SANT FELIU DE GUÍXOLS	126	335	238	88,9
SANT FELIU DE PALLEROLS	28	14	17	-39,3
SANT FERRIOL	0	0	0	
SANT GREGORI	35	10	25	-28,6
SANT HILARI SACALM	38	128	110	189,5



Municipi	2.005 S1	S2	2006 S1	% S1 2006 / S1 2005
SANT JORDI DESVALLS	5	2	35	600,0
SANT JOAN DE LES ABADESSES	62	37	19	-69,4
SANT JOAN DE MOLLET	0	1	1	
SANT JULIÀ DE RAMIS	60	19	54	-10,0
VALLFOGONA DE RIPOLLÈS	3	2	0	-100,0
SANT LLORENÇ DE LA MUGA	1	1	2	100,0
SANT MARTÍ DE LLÈMENA	1	3	1	0,0
SANT MARTÍ VELL	0	0	0	
SANT MIQUEL DE CAMPMAJOR	1	0	0	-100,0
SANT MIQUEL DE FLUVIÀ	3	4	1	-66,7
SANT MORI	0	11	3	
SANT PAU DE SEGURIES	41	29	14	-65,9
SANT PERE PESCADOR	5	50	28	460,0
SANTA COLOMA DE FARNERS	93	106	175	88,2
SANTA CRISTINA D'ARO	101	45	84	-16,8
SANTA LLOGAIA D'ALGUEMA	10	0	11	10,0
SANT ANIOL DE FINESTRES	8	4	8	0,0
SANTA PAU	4	16	5	25,0
SANT JOAN LES FONTS	36	28	59	63,9
SARRIÀ DE TER	66	79	74	12,1
SAUS	3	1	30	900,0
LA SELVA DE MAR	0	10	3	
LA CELLERA DE TER	15	15	3	-80,0
SERINYÀ	8	8	6	-25,0
SERRA DE DARÓ	0	6	0	
SETCASES	1	0	10	900,0
SILS	167	86	152	-9,0
SUSQUEDA	1	0	0	-100,0
LA TALLADA D'EMPORDÀ	24	2	9	-62,5
TERRADES	3	0	0	-100,0
TORRENT	11	1	3	-72,7
TORROELLA DE FLUVIÀ	7	8	8	14,3
TORROELLA DE MONTGRÍ	125	227	184	47,2
TORTELLÀ	14	5	0	-100,0
TOSES	0	1	1	
TOSSA DE MAR	59	24	68	15,3
ULTRAMORT	0	0	0	
ULLÀ	3	11	2	-33,3
ULLASTRET	2	3	2	0,0
URÚS	4	1	11	175,0
LA VALL D'EN BAS	8	34	1	-87,5
LA VALL DE BIANYA	3	1	1	-66,7
VALL-LLOBREGA	7	10	7	0,0
VENTALLÓ	5	5	0	-100,0
VERGES	0	14	5	
VIDRÀ	0	3	1	
VIDRERES	106	136	154	45,3
VILABERTRAN	4	1	38	850,0
VILABLAREIX	9	39	4	-55,6
VILADASENS	0	4	0	
VILADAMAT	1	1	1	0,0
VILADEMULS	1	2	0	-100,0
VILADRAU	10	13	42	320,0
VILAFANT	47	61	19	-59,6
VILAU	0	6	1	
VILAJUÏGA	1	25	17	1600,0
VILALLONGA DE TER	33	90	40	21,2
VILAMACOLUM	0	5	9	
VILAMALLA	0	1	2	
VILAMANISCLE	2	0	2	0,0
VILANANT	4	6	6	50,0
VILA-SACRA	28	30	0	-100,0
VILOPRIU	5	1	2	-60,0
VILOBÍ D'ONYAR	65	29	12	-81,5
BIURE	0	0	1	
CRUÏLLES, MONELLS I SANT SADURNÍ DE L'HEURA	13	3	7	-46,2
FORALLAC	5	63	2	-60,0
SANT JULIÀ DEL LLOR I BONMATÍ	37	10	3	-91,9



## Girona ciutat

**Al primer semestre del 2.006 la ciutat de Girona projecta 707 habitatges, puja un +21,3% respecte el primer semestre del 2.005**

Evolució SEMESTRAL dels habitatges projectats 1.999-2.006

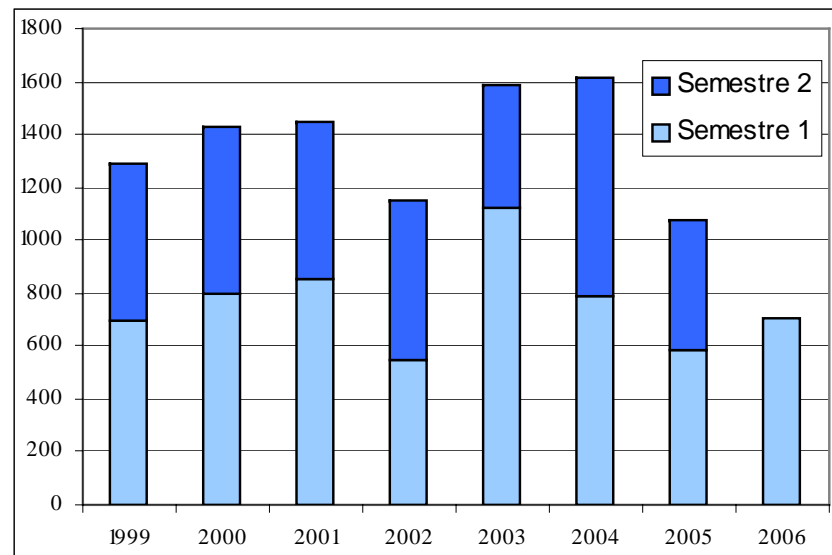

L'any 2.005 la ciutat va registrar el nombre mínim d'habitatges projectats (1.079 unitats, -32,9% respecte al 2.004) de tot el període 1.999-2.005.



# Girona ciutat

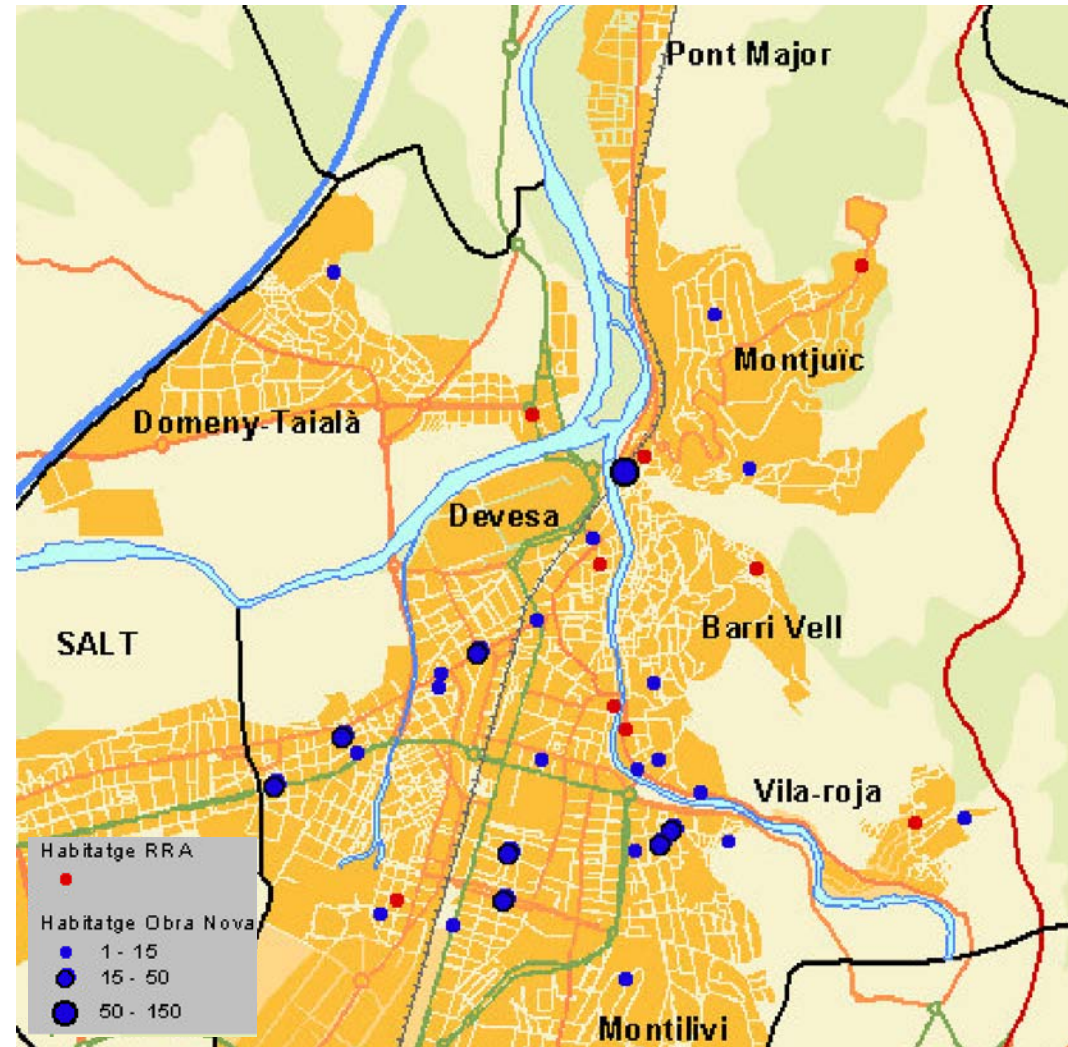



## Demarcació de Girona: comarques per nombre habitatges (primer semestre 2006)

	2.005				2.006		% S1 2.006 / S1 2.005	
	S1		S2		S1		ON	RRA
	ON	RRA	ON	RRA	ON	RRA		
1 ALT EMPORDÀ	1.283	113	1.651	74	2.109	153	64,4	35,4
2 BAIX EMPORDÀ	1.322	153	1.783	102	1.738	176	31,5	15,0
3 Cerdanya	285	38	252	25	285	29	0,0	-23,7
4 GARROTXA	418	33	321	30	784	23	87,6	-30,3
5 GIRONÈS	1.167	80	1.327	56	1.945	39	66,7	-51,3
6 PLA DE L'ESTANY	84	19	342	16	195	4	132,1	-78,9
7 RIPOLLÈS	285	66	320	16	316	37	10,9	-43,9
8 SELVA	1.527	181	2.075	122	2.150	196	40,8	8,3

ON, habitatge obra nova  
RRA, habitatge rehabilitat i reforma

**HABITATGES PROJECTATS OBRA NOVA PER MUNICIPI**

	2.005		2006
	S1	S2	S1
AGULLANA	9	2	27
AIGUAVIVA	7	6	10
ALBANYÀ	1	1	0
ALBONS	40	1	5
EL FAR D'EMPORDÀ	9	1	4
ALP	34	12	20
AMER	28	8	12
ANGLÈS	46	66	91
ARBÚCIES	47	62	59
ARGELAGUER	0	0	1
L'ARMENTERA	10	53	9
AVINYONET DE PUIGVENTÓS	10	10	12
BEGUR	115	48	87
LA VAJOL	0	0	0
BANYOLES	50	291	109
BÀSCARA	2	35	52
BELLCAIRE D'EMPORDÀ	0	0	11
BESALÚ	8	8	2
BESCANÓ	12	74	117
BEUDA	0	0	0
LA BISBAL D'EMPORDÀ	129	165	206
BLANES	168	364	386
BOLVIR	9	21	11
BORDILS	23	18	4
BORRASSÀ	6	1	52
BREDA	12	32	62
BRUNYOLA	0	1	0
BOADELLA D'EMPORDÀ	0	5	12
CABANES	13	0	11
CABANELLES	0	0	2
CADAQUÉS	64	88	61
CALDES DE MALAVELLA	86	74	72
CALONGE	152	205	377
CAMÓS	0	0	2
CAMPDEVÀNOL	29	6	33
CAMPELLES	2	0	1
CAMPLLONG	0	4	3
CAMPRODON	23	21	53
CANET D'ADRI	1	6	0
CANTALLOPS	0	1	1
CAPMANY	19	8	4
QUERALBS	2	0	1
CASSÀ DE LA SELVA	112	182	238
CASTELLFOLLIT DE LA ROCA	0	0	0
CASTELLÓ D'EMPÚRIES	78	149	62
CASTELL - PLATJA D'ARO	45	65	118
CELRÀ	24	89	49
CERVIÀ DE TER	45	4	3
CISTELLA	2	2	5
SIURANA	1	1	0
COLERA	4	25	41
COLOMERS	0	0	0
CORNELLÀ DEL TERRI	3	1	50
CORÇÀ	6	1	3
CRESPIÀ	0	0	1
DARNIUS	3	3	19
DAS	26	6	32
L'ESCALA	128	129	61
ESPINELVES	0	1	27
ESPOLLA	0	0	9
ESPONELLÀ	0	0	0
FIGUERES	303	488	974
FLAÇÀ	0	0	3
FOIXÀ	2	2	1
FONTANALS DE Cerdanya	9	9	20
FONTANILLES	1	5	2
FONTCOBERTA	10	2	1
FORNELLS DE LA SELVA	6	20	35
FORTIÀ	6	10	12
GARRIGÀS	2	6	8
GARRIGOLES	0	1	0
GARRIGUELLA	0	6	0
GER	13	3	1
GIRONA	542	476	677
GOMBRÈN	0	0	1
GUALTA	0	33	3



Col·legi d'Arquitectes  
de Catalunya

**HABITATGES PROJECTATS OBRA NOVA PER MUNICIPI**

	2.005		2006
	S1	S2	S1
ISOVOL	6	7	23
JAFRE	0	0	0
LA JONQUERA	16	20	10
JUIÀ	0	1	0
LLADÓ	1	9	25
LLAGOSTERA	81	136	334
LLAMBILLES	1	2	1
LLANARS	12	14	18
LLANÇA	95	111	137
LLERS	1	6	14
LLÍVIA	22	10	4
LLORET DE MAR	216	553	428
LES LLOSSES	2	0	0
MADREMANYA	3	1	0
MAIÀ DE MONTCAL	0	1	2
MERANGES	11	8	6
MASARAC	0	5	0
MASSANES	4	3	9
MAÇANET DE CABRENYS	44	1	2
MAÇANET DE LA SELVA	161	110	82
MIERES	0	0	0
MOLLET DE PERALADA	0	0	4
MOLLÓ	6	22	4
MONTAGUT	6	1	3
MONT-RAS	2	7	4
NAVATA	41	36	21
OGASSA	2	1	1
OLOT	295	202	548
ORDIS	0	2	1
OSOR	1	0	0
PALAFRUGELL	325	335	330
PALAMÓS	141	205	77
PALAU DE SANTA EULÀLIA	0	1	1
PALAU-SAVERDERA	22	10	7
PALAU-SATOR	0	0	0
PALOL DE REVARDIT	0	1	0
PALS	22	14	12
PARDINES	0	2	0
PARLAVÀ	3	4	0
PAU	0	5	7
PEDRET I MARZÀ	5	1	9
LA PERA	0	0	0
PERALADA	11	24	30
LES PLANES D'HOSTOLES	6	1	48
PLANOLES	4	10	9
PONT DE MOLINS	3	0	0
PONTÓS	0	5	0
PORQUERES	12	39	27
PORTBOU	0	30	0
LES PRESES	6	7	48
EL PORT DE LA SELVA	8	34	32
PUIGCERDÀ	73	39	68
QUART	17	32	99
RABÓS	1	1	0
REGENCÓS	1	0	1
RIBES DE FRESER	16	30	17
RIELLS I VIABREA	89	64	116
RIPOLL	91	61	100
RIUDARENES	9	29	57
RIUDAURA	0	0	1
RIUDELLOTS DE LA SELVA	11	10	22
RIUMORS	0	0	58
ROSES	252	100	144
RUPIÀ	0	0	0
SALES DE LLIERCA	0	2	0
SALT	137	124	179
SANT ANDREU SALOU	0	0	0
SANT CLIMENT SESCEBES	0	3	12
SANT FELIU DE BUIXALLEU	1	0	0
SANT FELIU DE GUÍXOLS	119	332	231
SANT FELIU DE PALLEROLS	28	11	16
SANT FERRIOL	0	0	0
SANT GREGORI	34	10	24
SANT HILARI SACALM	37	122	108
SANT JAUME DE LLIERCA	3	2	43
SANT JORDI DESVALLS	0	2	35

 Col·legi d'Arquitectes  
de Catalunya

**HABITATGES PROJECTATS OBRA NOVA PER MUNICIPI**

	2.005		2006
	S1	S2	S1
SANT JULIA DE RAMIS	48	19	54
VALLFOGONA DE RIPOLLÈS	1	0	0
SANT LLORENÇ DE LA MUGA	1	1	1
SANT MARTÍ DE LLÉMENA	1	3	1
SANT MARTÍ VELL	0	0	0
SANT MIQUEL DE CAMPMAJOR	1	0	0
SANT MIQUEL DE FLUVIÀ	3	4	1
SANT MORI	0	11	2
SANT PAU DE SEGURIES	39	25	13
SANT PERE PESCADOR	1	50	9
SANTA COLOMA DE FARNERS	87	94	158
SANTA CRISTINA D'ARO	99	44	75
SANTA LLOGAIA D'ALGUEMA	10	0	11
SANT ANIOL DE FINESTRES	8	4	7
SANTA PAU	4	16	4
SANT JOAN LES FONTS	36	28	57
SARRIÀ DE TER	66	77	74
SAUS	3	1	30
LA SELVA DE MAR	0	10	3
LA CELLERA DE TER	15	13	2
SERINYÀ	8	7	5
SERRA DE DARÓ	0	6	0
SETCASES	0	0	9
SILS	165	84	150
SUSQUEDA	1	0	0
LA TALLADA D'EMPORDÀ	24	2	5
TERRADES	1	0	0
TORRENT	11	1	3
TORROELLA DE FLUVIÀ	7	8	6
TORROELLA DE MONTGRÍ	51	215	165
TORTELLÀ	14	4	0
TOSES	0	1	1
TOSSA DE MAR	58	23	64
ULTRAMORT	0	0	0
ULLÀ	3	6	1
ULLASTRET	2	3	2
URÚS	4	1	11
LA VALL D'EN BAS	4	33	1
LA VALL DE BIANYA	0	1	1
VALL-LLOBREGA	7	10	6
VENTALLÓ	3	5	0
VERGES	0	13	3
VIDRÀ	0	3	1
VIDRERES	105	128	151
VILABERTRAN	2	1	38
VILABLAREIX	7	38	4
VILADASENS	0	2	0
VILADAMAT	1	1	1
VILADEMULS	0	1	0
VILADRAU	10	8	41
VILAFANT	47	59	19
VILAU	0	6	0
VILAJUÏGA	1	25	17
VILALLONGA DE TER	33	90	40
VILAMACOLUM	0	4	9
VILAMALLA	0	1	2
VILAMANISCLE	1	0	2
VILANANT	4	6	6
VILA-SACRA	28	30	0
VILOPRIU	4	1	2
VILOBÍ D'ONYAR	64	29	7
BIURE	0	0	0
CRUÏLLES, MONELLS I SANT SADURNÍ DE L'HEURA	10	2	4
FORALLAC	4	57	2
SANT JULIÀ DEL LLOR I BONMATÍ	37	9	3



Col·legi d'Arquitectes  
de Catalunya

**HABITATGES PROJECTATS REHABILITACIÓ / REFORMA PER MUNICIPI**

	2.005		2006
	S1	S2	S1
AGULLANA	0	0	1
AIGUAVIVA	0	0	0
ALBANYÀ	0	1	0
ALBONS	0	0	1
EL FAR D'EMPORDÀ	0	0	0
ALP	1	0	0
AMER	0	0	13
ANGLÈS	0	3	0
ARBÚCIES	18	3	6
ARGELAGUER	0	0	1
L'ARMENTERA	1	0	0
AVINYONET DE PUIGVENTÓS	0	0	0
BEGUR	4	6	1
LA VAJOL	0	0	0
BANYOLES	11	9	2
BÀSCARA	0	2	0
BELLCAIRE D'EMPORDÀ	0	0	0
BESALÚ	1	10	0
BESCANÓ	2	2	0
BEUDA	0	0	0
LA BISBAL D'EMPORDÀ	13	3	9
BLANES	12	44	24
BOLVIR	1	0	0
BORDILS	1	0	0
BORRASSÀ	1	2	1
BREDA	3	0	5
BRUNYOLA	0	0	0
BOADELLA D'EMPORDÀ	0	0	0
CABANES	0	5	1
CABANELLES	0	0	0
CADAQUÈS	3	0	2
CALDES DE MALAVELLA	1	4	2
CALONGE	8	13	21
CAMÓS	0	0	0
CAMPDEVÀNOL	0	0	0
CAMPELLES	0	1	0
CAMPLLONG	2	0	0
CAMPRODON	10	0	18
CANET D'ADRI	0	0	0
CANTALLOPS	0	0	0
CAPMANY	0	0	0
QUERALBS	0	2	3
CASSÀ DE LA SELVA	5	7	6
CASTELLFOLLIT DE LA ROCA	0	0	0
CASTELLÓ D'EMPÚRIES	6	2	3
CASTELL - PLATJA D'ARO	5	17	59
CELRÀ	0	8	0
CERVIÀ DE TER	2	1	0
CISTELLA	0	0	2
SIURANA	0	0	1
COLERA	0	0	0
COLOMERS	3	0	0
CORNELLÀ DEL TERRI	6	1	0
CORÇÀ	0	1	0
CRESPIÀ	0	1	1
DARNIUS	0	0	0
DAS	7	1	0
L'ESCALA	9	4	13
ESPINELVES	0	0	0
ESPOLLA	0	0	0
ESPONELLÀ	0	0	0
FIGUERES	22	28	35
FLAÇÀ	0	0	0
FOIXÀ	1	0	0
FONTANALS DE Cerdanya	0	0	3
FONTANILLES	0	2	1
FONTCOBERTA	0	1	0
FORNELLS DE LA SELVA	0	3	0
FORTIÀ	1	0	0
GARRIGÀS	0	0	1
GARRIGOLES	0	1	0
GARRIGUELLA	0	0	0
GER	6	3	4
GIRONA	41	20	30
GOMBRÈN	0	0	0
GUALTA	0	0	0

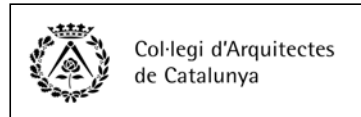

**HABITATGES PROJECTATS REHABILITACIÓ / REFORMA PER MUNICIPI**

	2.005		2006
	S1	S2	S1
ISOVOL	0	1	5
JAFRE	0	0	0
LA JONQUERA	0	0	10
JUIÀ	0	1	0
LLADÓ	1	0	2
LLAGOSTERA	6	3	2
LLAMBILLES	0	0	0
LLANARS	0	0	0
LLANÇA	3	7	18
LLERS	0	0	0
LLÍVIA	0	2	3
LLORET DE MAR	129	31	100
LES LLOSSES	0	2	0
MADREMANYA	0	6	0
MAIÀ DE MONTCAL	0	0	0
MERANGES	0	0	0
MASARAC	0	0	0
MASSANES	0	0	1
MAÇANET DE CABRENYS	3	2	0
MAÇANET DE LA SELVA	1	2	3
MIERES	0	0	0
MOLLET DE PERALADA	0	0	0
MOLLÓ	3	2	0
MONTAGUT	1	0	0
MONT-RAS	0	1	0
NAVATA	0	0	0
OGASSA	0	2	0
OLOT	20	14	16
ORDIS	0	0	0
OSOR	0	0	0
PALAFRUGELL	20	11	14
PALAMÓS	9	15	22
PALAU DE SANTA EULÀLIA	0	0	0
PALAU-SAVERDERA	3	1	1
PALAU-SATOR	1	0	0
PALOL DE REVARDIT	0	0	0
PALS	0	2	2
PARDINES	0	0	0
PARLAVÀ	0	0	0
PAU	1	0	0
PEDRET I MARZÀ	0	0	0
LA PERA	1	1	0
PERALADA	7	2	1
LES PLANES D'HOSTOLES	4	0	0
PLANOLES	1	0	0
PONT DE MOLINS	27	0	0
PONTÓS	1	0	1
PORQUERES	1	2	0
PORTBOU	2	0	0
LES PRESES	0	1	1
EL PORT DE LA SELVA	1	0	1
PUIGCERDÀ	3	11	10
QUART	0	0	0
RABÓS	3	0	0
REGENCÓS	0	0	0
RIBES DE FRESER	2	0	0
RIELLS I VIABREA	1	0	2
RIPOLL	6	1	10
RIUDARENES	0	1	1
RIUDAURA	0	0	0
RIUDELLOTS DE LA SELVA	0	1	0
RIUMORS	0	0	0
ROSES	7	12	34
RUPIÀ	0	0	0
SALES DE LLIERCA	0	0	0
SALT	1	0	0
SANT ANDREU SALOU	0	0	0
SANT CLIMENT SESCEBES	0	3	0
SANT FELIU DE BUIXALLEU	0	0	0
SANT FELIU DE GUÍXOLS	7	3	7
SANT FELIU DE PALLEROLS	0	3	1
SANT FERRIOL	0	0	0
SANT GREGORI	1	0	1
SANT HILARI SACALM	1	6	2
SANT JAUME DE LLIERCA	0	0	0
SANT JORDI DESVALLS	5	0	0



Col·legi d'Arquitectes  
de Catalunya

**HABITATGES PROJECTATS REHABILITACIÓ / REFORMA PER MUNICIPI**

	2.005		2006
	S1	S2	S1
SANT JULIA DE RAMIS	12	0	0
VALLFOGONA DE RIPOLLÈS	2	2	0
SANT LLORENÇ DE LA MUGA	0	0	1
SANT MARTÍ DE LLÉMENA	0	0	0
SANT MARTÍ VELL	0	0	0
SANT MIQUEL DE CAMPMAJOR	0	0	0
SANT MIQUEL DE FLUVIÀ	0	0	0
SANT MORI	0	0	1
SANT PAU DE SEGURIES	2	4	1
SANT PERE PESCADOR	4	0	19
SANTA COLOMA DE FARNERS	6	12	17
SANTA CRISTINA D'ARO	2	1	9
SANTA LLOGAIA D'ALGUEMA	0	0	0
SANT ANIOL DE FINESTRES	0	0	1
SANTA PAU	0	0	1
SANT JOAN LES FONTS	0	0	2
SARRIÀ DE TER	0	2	0
SAUS	0	0	0
LA SELVA DE MAR	0	0	0
LA CELLERA DE TER	0	2	1
SERINYÀ	0	1	1
SERRA DE DARÓ	0	0	0
SETCASES	1	0	1
SILS	2	2	2
SUSQUEDA	0	0	0
LA TALLADA D'EMPORDÀ	0	0	4
TERRADES	2	0	0
TORRENT	0	0	0
TORROELLA DE FLUVIÀ	0	0	2
TORROELLA DE MONTGRÍ	74	12	19
TORTELLÀ	0	1	0
TOSES	0	0	0
TOSSA DE MAR	1	1	4
ULTRAMORT	0	0	0
ULLÀ	0	5	1
ULLASTRET	0	0	0
URÚS	0	0	0
LA VALL D'EN BAS	4	1	0
LA VALL DE BIANYA	3	0	0
VALL-LLOBREGA	0	0	1
VENTALLÓ	2	0	0
VERGES	0	1	2
VIDRÀ	0	0	0
VIDRERES	1	8	3
VILABERTRAN	2	0	0
VILABLAREIX	2	1	0
VILADASENS	0	2	0
VILADAMAT	0	0	0
VILADEMULS	1	1	0
VILADRAU	0	5	1
VILAFANT	0	2	0
VILAU	0	0	1
VILAJUÏGA	0	0	0
VILALLONGA DE TER	0	0	0
VILAMACOLUM	0	1	0
VILAMALLA	0	0	0
VILAMANISCLE	1	0	0
VILANANT	0	0	0
VILA-SACRA	0	0	0
VILOPRIU	1	0	0
VILOBÍ D'ONYAR	1	0	5
BIURE	0	0	1
CRUÏLLES, MONELLS I SANT SADURNÍ DE L'HEURA	3	1	3
FORALLAC	1	6	0
SANT JULIÀ DEL LLOR I BONMATÍ	0	1	0



Col·legi d'Arquitectes  
de Catalunya



## Fitxa Tècnica

**Període analitzat:** 01-01-2006 a 30-06-2006

**Data explotació dades:** 04-07-2006

**Descripció dades:** Missió completa, edificació, data entrada fitxa

**Equipaments públics compren usos:** sanitat, educació, culturals/espectacles, esports i aparcaments