



Col·legi d'Arquitectes
de Catalunya
Demarcació de Girona

INFORME HABITATGE DEMARCATIÓ DE GIRONA PRIMER SEMESTRE 2007



Girona, 12 de juliol de 2007

Observatori de l'Habitatge. Col·legi d'Arquitectes de Catalunya

Font: Sistema d'Informació Geogràfica del COAC



DEMARCATIÓ DE GIRONA HABITATGE PROJECTAT PRIMER SEMESTRE 2007

La demarcació de Girona registra 7.562 habitatges projectats. Representa un descens del 25,4% respecte al primer semestre de 2006, any rècord d'habitatge projectat (10.141 unitats) .

Reuneix el 14,9% dels habitatges projectats a Catalunya i el 9,6% de la població

Taula 1: Habitatges projectats per semestres (2002 - 2007)

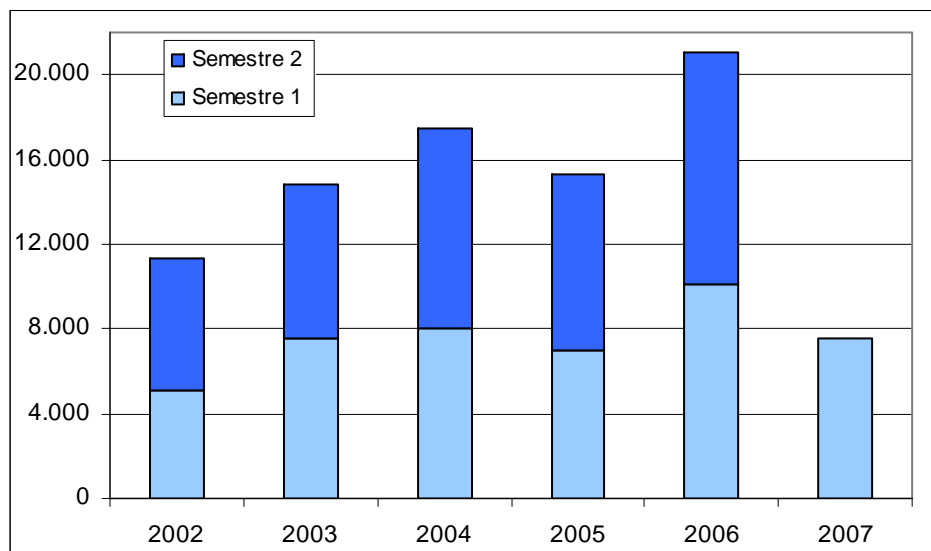

Taula 2: Nombre d'habitatges projectats (2002 - 2007)

| Girona Habitatge | 2002 | | 2003 | | 2004 | | 2005 | | 2006 | | 2007 |
|-------------------------|-------|-------|-------|-------|-------|-------|-------|-------|--------|--------|-------|
| | S1 | S2 | S1 | S2 | S1 | S2 | S1 | S2 | S1 | S2 | S1 |
| núm. habitatges | 5.136 | 6.160 | 7.566 | 7.278 | 8.070 | 9.376 | 6.955 | 8.384 | 10.141 | 10.914 | 7.562 |
| % S any/ S any anterior | | | 47,3 | 18,1 | 6,7 | 28,8 | -13,8 | -10,6 | 45,8 | 30,2 | -25,4 |



DEMARCATIÓ DE GIRONA: HABITATGE D'OBRA NOVA

El 94,7% dels habitatges del semestre són d'obra nova (7.163 unitats). Baixen un 24,5% respecte al primer semestre de 2006, any rècord de projecció d'habitatges.

Taula 3: Demarcació de Girona: nombre d'habitatges projectats d'obra nova (2002 - 2007)

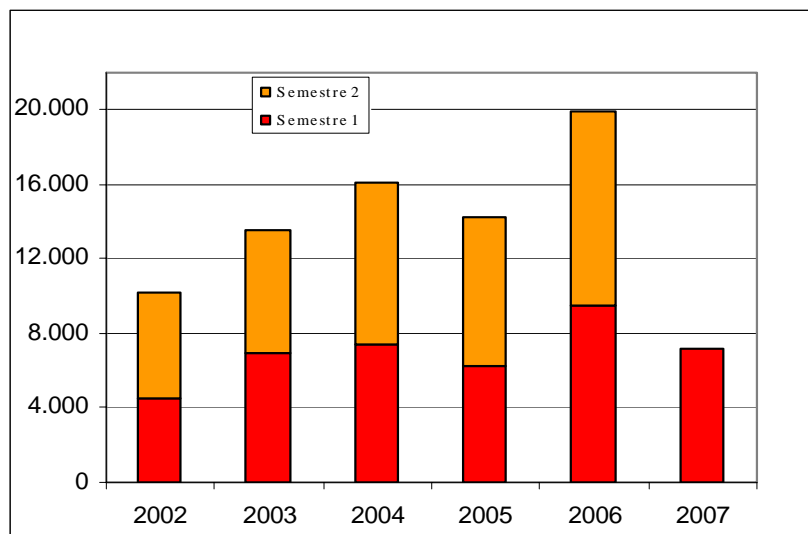

Taula 4: Demarcació de Girona: percentatge d'habitatges d'obra nova projectats sobre el total (2002 - 2007)

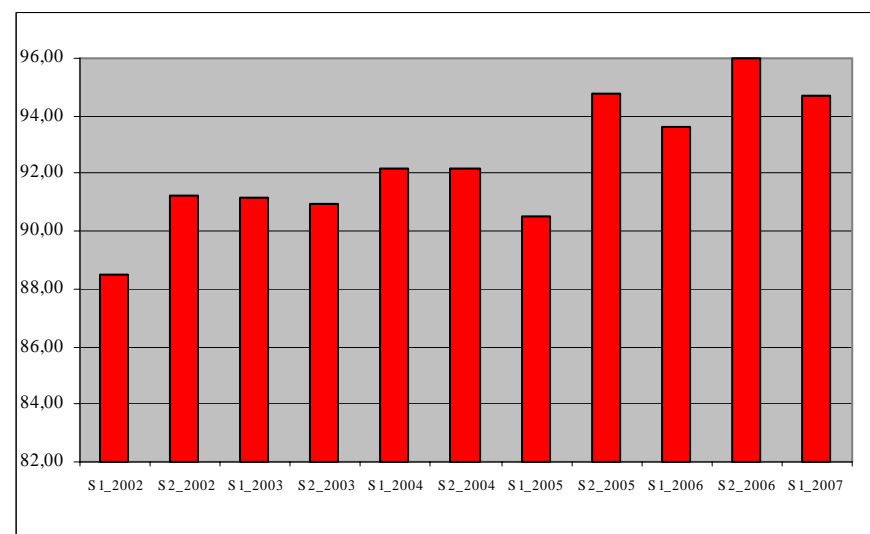

Taula 5: Demarcació de Girona: nombre d'habitatges d'obra nova projectats sobre el total (2002 - 2007)

| Girona OBRA NOVA | 2002 | | 2003 | | 2004 | | 2005 | | 2006 | | 2007 |
|-------------------------|-------|-------|-------|-------|-------|-------|-------|-------|-------|--------|-------|
| | S1 | S2 | S1 | S2 | S1 | S2 | S1 | S2 | S1 | S2 | S1 |
| núm. habitatges | 4.544 | 5.618 | 6.898 | 6.618 | 7.441 | 8.643 | 6.294 | 7.945 | 9.491 | 10.475 | 7.163 |
| % S any/ S any anterior | | | 51,8 | 17,8 | 7,9 | 30,6 | -15,4 | -8,1 | 50,8 | 31,8 | -24,5 |
| % tipus d'habitatge | 88,47 | 91,20 | 91,17 | 90,93 | 92,21 | 92,18 | 90,50 | 94,76 | 93,59 | 95,98 | 94,72 |



DEMARCATIÓ DE GIRONA: HABITATGE DE REFORMA

El 5,2% dels habitatges del semestre són reformats (399 unitats). Baixen un 38,6% respecte al primer semestre de 2006.

Taula 6: Demarcació de Girona: nombre d'habitatges de reforma projectats (2002 - 2007)

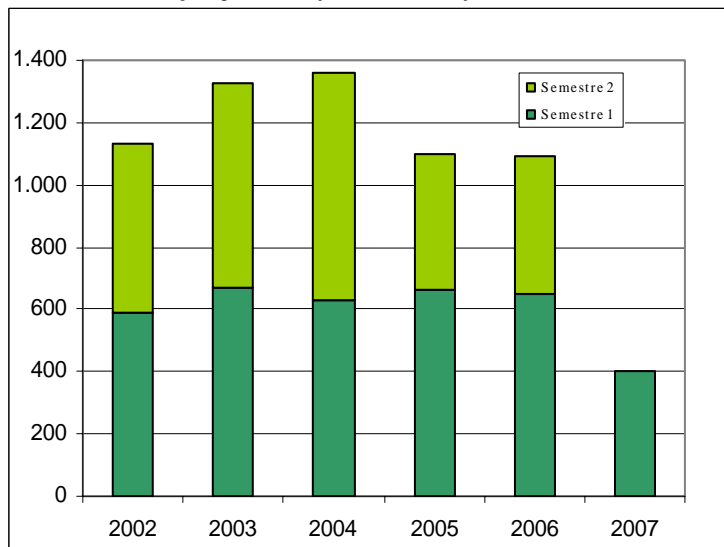

Taula 7: Demarcació de Girona: percentatge d'habitatges de reforma projectats sobre el total (2002-2007)

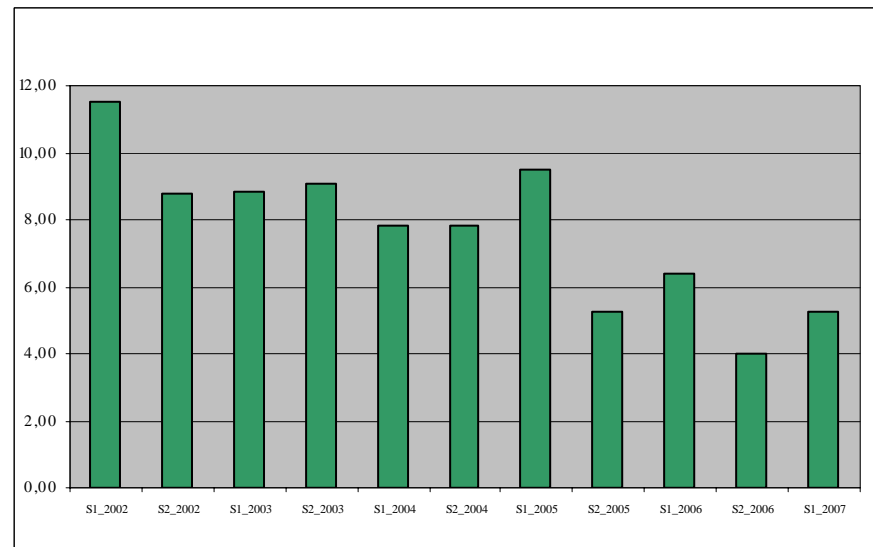

Taula 8: Demarcació de Girona: nombre d'habitatges de reforma projectats (2002 - 2007)

| Girona REFORMA | 2002 | | 2003 | | 2004 | | 2005 | | 2006 | | 2007 |
|-------------------------|-------|------|------|------|------|------|------|-------|------|------|-------|
| | S1 | S2 | S1 | S2 | S1 | S2 | S1 | S2 | S1 | S2 | S1 |
| núm. habitatges | 592 | 542 | 668 | 660 | 629 | 733 | 661 | 439 | 650 | 439 | 399 |
| % S any/ S any anterior | | | 12,8 | 21,8 | -5,8 | 11,1 | 5,1 | -40,1 | -1,7 | 0,0 | -38,6 |
| % tipus d'habitatge | 11,53 | 8,80 | 8,83 | 9,07 | 7,79 | 7,82 | 9,50 | 5,24 | 6,41 | 4,02 | 5,28 |



DEMARCATIÓ DE GIRONA: HABITATGE COL·LECTIU

S'han projectat 5.680 habitatges col·lectius. Representa el 75,1% del total d'habitatges del semestre. Baixen un 27,2% respecte al primer semestre de 2006.

Taula 9: Demarcació de Girona: nombre d'habitatges col·lectius projectats (2005 – 2007)

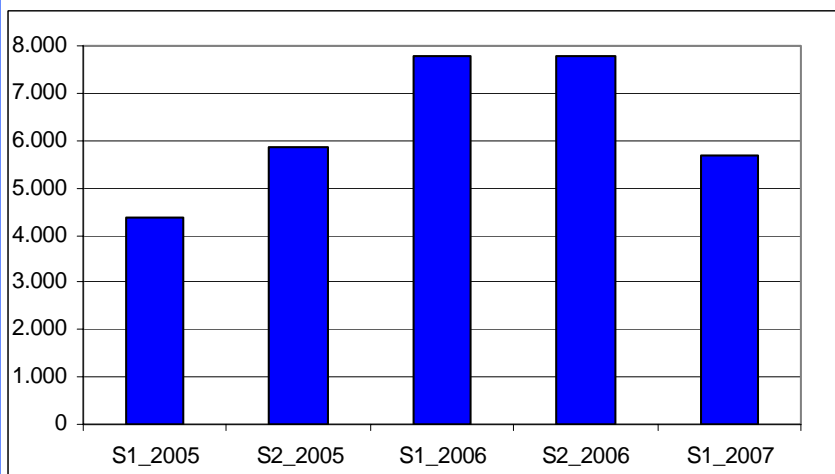

Taula 10: Demarcació de Girona: percentatge d'habitatges col·lectius projectats sobre el total (2005 - 2007)

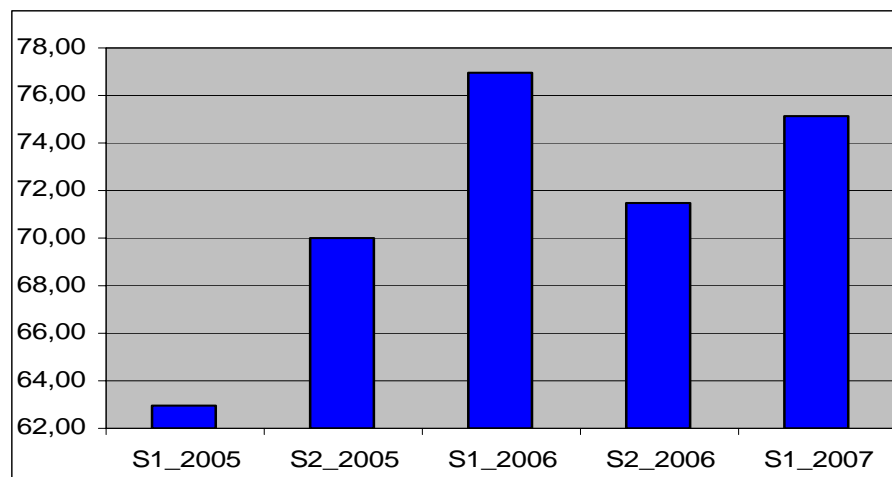

Taula 11: Demarcació de Girona : nombre d'habitatges col·lectius projectats (2005– 2007)

| Habitatge Col·lectiu | 2005 | | 2006 | | 2007 |
|-------------------------|-------|-------|-------|-------|-------|
| | S1 | S2 | S1 | S2 | S1 |
| núm. habitatges | 4.379 | 5.871 | 7.801 | 7.801 | 5.680 |
| % S any/ S any anterior | | | 78,1 | 32,9 | -27,2 |
| % tipus d'habitatge | 62,96 | 70,03 | 76,93 | 71,48 | 75,11 |



DEMARCACIÓ DE GIRONA: HABITATGE ADOSSAT

S'han projectat 849 habitatges adossats, el que representa un 11,2% del total d'habitatges del semestre. Baixen un 22,7% respecte al primer semestre de 2006.

Taula 12: Demarcació de Girona: nombre d'habitatges adossat projectats (2005 - 2007)

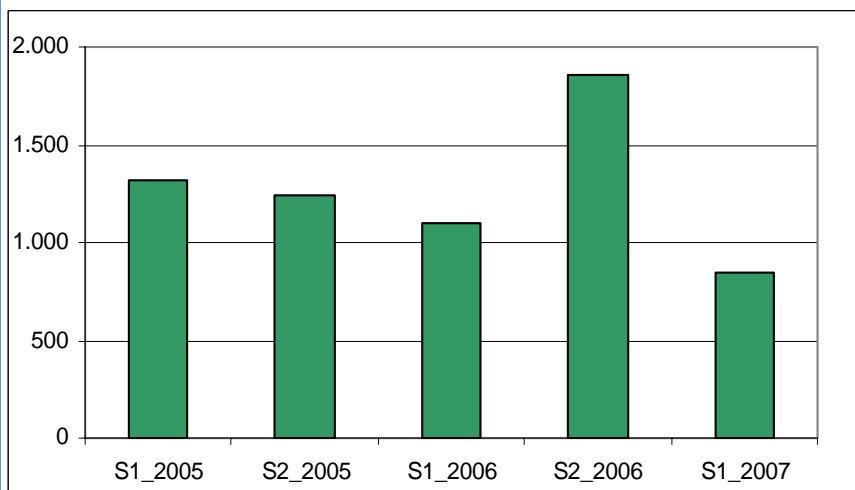

Taula 13: Demarcació de Girona: percentatge d'habitatges adossat projectats sobre el total (2005 - 2007)

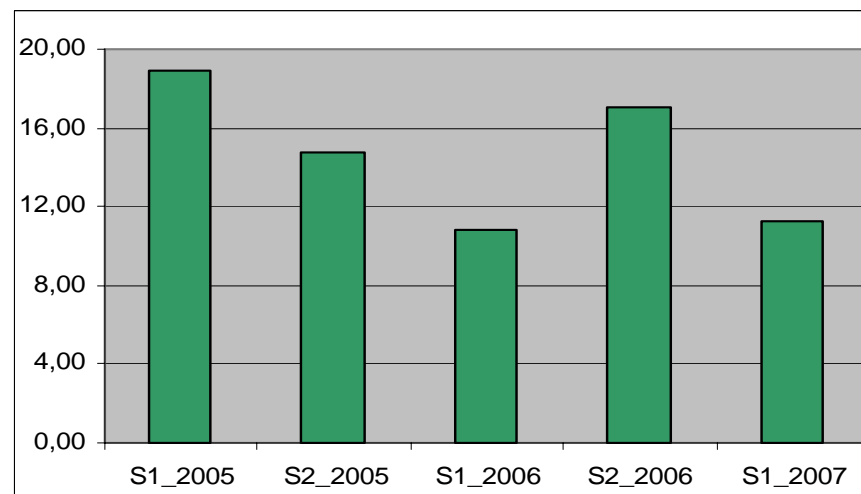

Taula 14: Demarcació de Girona: nombre d'habitatges adossat projectats (2005 - 2007)

| Habitatge Adossat | 2005 | | 2006 | | 2007 |
|-------------------------|-------|-------|-------|-------|-------|
| | S1 | S2 | S1 | S2 | S1 |
| núm. habitatges | 1.315 | 1.241 | 1.098 | 1.862 | 849 |
| % S any/ S any anterior | | | -16,5 | 50,0 | -22,7 |
| % tipus d'habitatge | 18,91 | 14,80 | 10,83 | 17,06 | 11,23 |



DEMARCATIÓ DE GIRONA: HABITATGE AÏLLAT

S'han projectat 1.033 habitatges aïllats, el que representa el 13,6% del total d'habitatges del semestre. Baixen un 16,8% respecte al primer semestre de 2006.

Taula 15: Demarcació de Girona: nombre d'habitatges aïllats projectats (2005 - 2007)

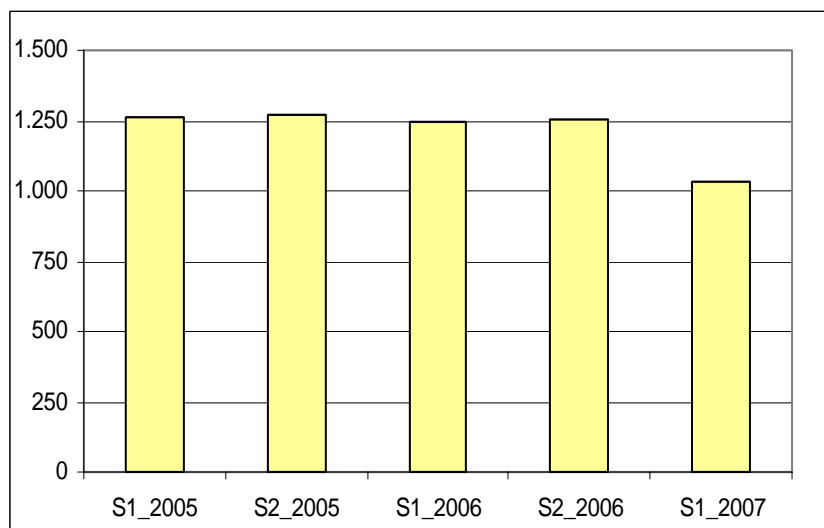

Taula 16: Demarcació de Girona: percentatge d'habitatges aïllats projectats sobre el total d'habitatges (2005 - 2007)

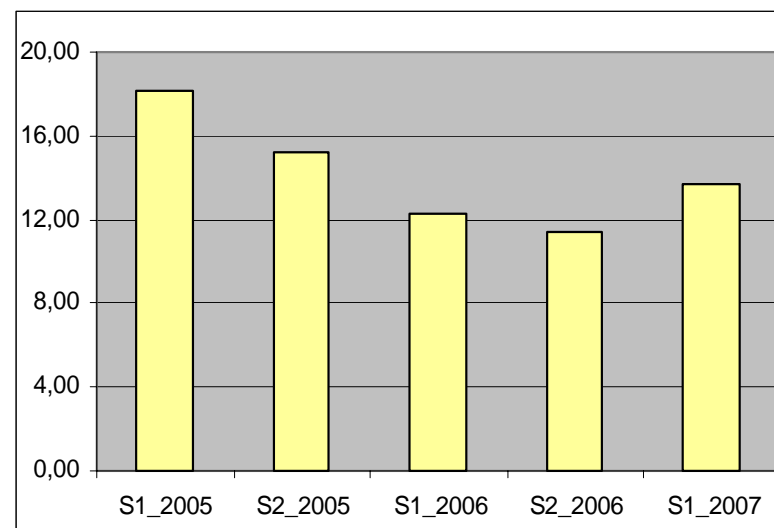

Taula 17: Demarcació de Girona: nombre d'habitatges aïllats projectats (2005 - 2007)

| Habitatge Aïllat | 2005 | | 2006 | | 2007 |
|-------------------------|-------|-------|-------|-------|-------|
| | S1 | S2 | S1 | S2 | S1 |
| núm. habitatges | 1.261 | 1.272 | 1.242 | 1.251 | 1.033 |
| % S any/ S any anterior | | | -1,5 | -1,7 | -16,8 |
| % tipus d'habitatge | 18,13 | 15,17 | 12,25 | 11,46 | 13,66 |



MAPA COMARCAL. HABITATGE PROJECTAT

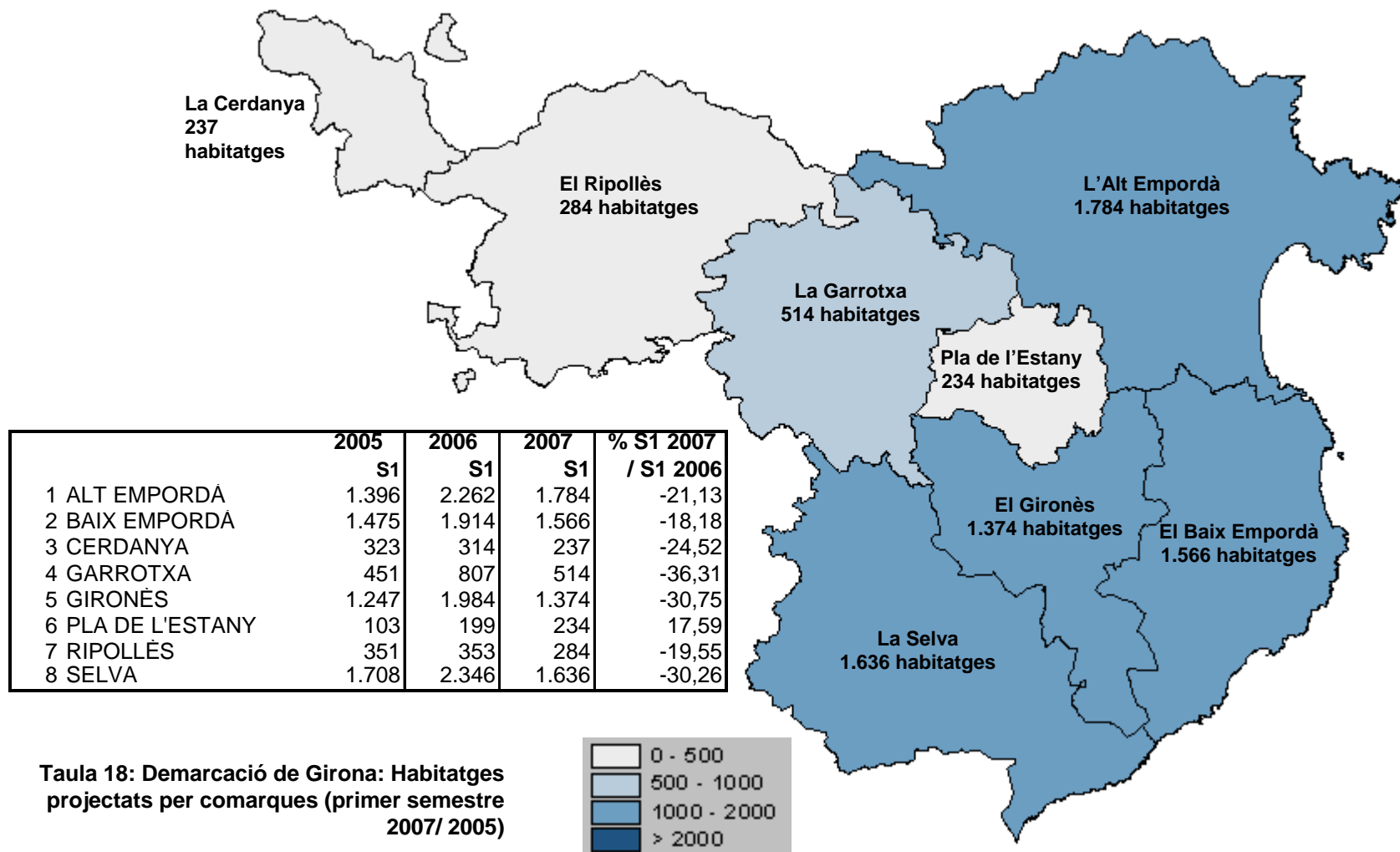



HABITATGE PROJECTAT PER COMARQUES

%S1_2007/S1_2006 = percentatges de creixement
respecte el primer semestre any anterior

**Taula 19: Demarcació de Girona: Habitatges
projectats per comarques
(primer semestre 2007/ 2005)**

| | 2005 | | 2006 | | 2007 | % S1_2007 / S1_2006 |
|----------------------|-------|-------|-------|-------|-------|------------------------|
| | S1 | S2 | S1 | S2 | S1 | |
| 1 ALT CAMP | 427 | 403 | 566 | 381 | 654 | 15,55 |
| 2 ALT EMPORDÀ | 1.396 | 1.725 | 2.262 | 1.786 | 1.784 | -21,13 |
| 3 ALT PENEDÈS | 1.323 | 1.547 | 1.142 | 1.566 | 1.280 | 12,08 |
| 4 ALT URGELL | 167 | 359 | 292 | 381 | 358 | 22,60 |
| 5 ALTA RIBAGORÇA | 156 | 152 | 154 | 42 | 92 | -40,26 |
| 6 ANOIA | 1.137 | 1.230 | 1.570 | 1.492 | 1.496 | -4,71 |
| 7 BAGES | 1.632 | 2.314 | 2.445 | 2.929 | 2.501 | 2,29 |
| 8 BAIX CAMP | 2.896 | 2.240 | 2.171 | 1.923 | 1.647 | -24,14 |
| 9 BAIX EBRE | 1.247 | 1.376 | 1.822 | 2.232 | 1.895 | 4,01 |
| 10 BAIX EMPORDÀ | 1.475 | 1.885 | 1.914 | 2.472 | 1.566 | -18,18 |
| 11 BAIX LLOBREGAT | 2.579 | 3.003 | 3.039 | 3.919 | 2.766 | -8,98 |
| 12 BAIX PENEDÈS | 1.694 | 1.355 | 1.530 | 1.876 | 1.229 | -19,67 |
| 13 BARCELONÈS | 5.800 | 4.301 | 4.697 | 5.542 | 4.855 | 3,36 |
| 14 BERGUEDÀ | 386 | 470 | 489 | 701 | 490 | 0,20 |
| 15 Cerdanya | 323 | 277 | 314 | 233 | 237 | -24,52 |
| 16 CONCA DE BARBERÀ | 244 | 262 | 176 | 275 | 250 | 42,05 |
| 17 GARRAF | 1.253 | 1.264 | 1.502 | 1.385 | 1.696 | 12,92 |
| 18 GARRIGUES | 164 | 227 | 411 | 314 | 839 | 104,14 |
| 19 GARROTXA | 451 | 351 | 807 | 1.299 | 514 | -36,31 |
| 20 GIRONÈS | 1.247 | 1.383 | 1.984 | 1.898 | 1.374 | -30,75 |
| 21 MARESME | 2.978 | 3.057 | 4.193 | 4.424 | 2.319 | -44,69 |
| 22 MONTSIÀ | 2.101 | 1.254 | 2.908 | 2.251 | 1.731 | -40,47 |
| 23 NOGUERA | 495 | 315 | 862 | 637 | 636 | -26,22 |
| 24 OSONA | 1.333 | 1.861 | 1.853 | 2.381 | 1.718 | -7,29 |
| 25 PALLARS JUSSÀ | 243 | 347 | 348 | 514 | 205 | -41,09 |
| 26 PALLARS SOBIRÀ | 175 | 313 | 322 | 400 | 235 | -27,02 |
| 27 PLA D'URGELL | 181 | 587 | 781 | 1.062 | 744 | -4,74 |
| 28 PLA DE L'ESTANY | 103 | 358 | 199 | 251 | 234 | 17,59 |
| 29 PRIORAT | 30 | 67 | 71 | 136 | 84 | 18,31 |
| 30 RIBERA D'EBRE | 290 | 299 | 294 | 658 | 663 | 125,51 |
| 31 RIPOLLES | 351 | 336 | 353 | 535 | 284 | -19,55 |
| 32 SEGARRA | 213 | 142 | 214 | 510 | 229 | 7,01 |
| 33 SEGRIÀ | 2.534 | 4.097 | 1.985 | 2.138 | 2.280 | 14,86 |
| 34 SELVA | 1.708 | 2.197 | 2.346 | 2.404 | 1.636 | -30,26 |
| 35 SOLSONÈS | 98 | 151 | 195 | 170 | 118 | -39,49 |
| 36 TARRAGONÈS | 2.422 | 2.532 | 3.066 | 2.937 | 1.463 | -52,28 |
| 37 TERRA ALTA | 85 | 66 | 71 | 163 | 48 | -32,39 |
| 38 URGELL | 577 | 805 | 844 | 850 | 1.189 | 40,88 |
| 39 VAL D'ARAN | 144 | 104 | 285 | 138 | 153 | -46,32 |
| 40 VALLÈS OCCIDENTAL | 5.806 | 7.032 | 6.563 | 8.702 | 5.054 | -22,99 |
| 41 VALLES ORIENTAL | 2.518 | 3.045 | 2.773 | 2.606 | 1.954 | -29,53 |



MUNICIPIIS DE GIRONA. HABITATGE PROJECTAT

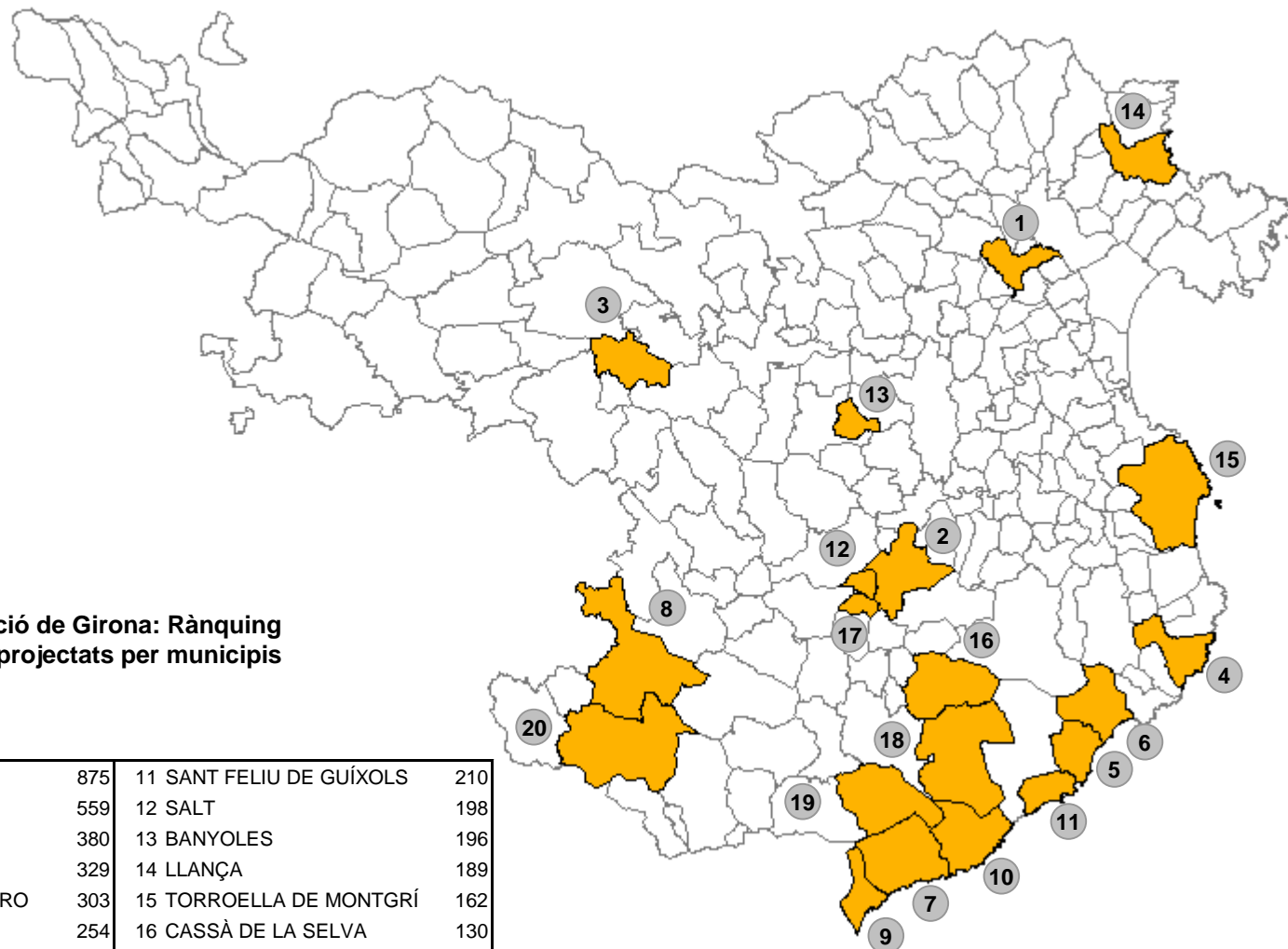

Taula 20: Demarcació de Girona: Rànquing d'habitatges projectats per municipis

| | | | |
|--------------------------|-----|--------------------------|-----|
| 1 FIGUERES | 875 | 11 SANT FELIU DE GUÍXOLS | 210 |
| 2 GIRONA | 559 | 12 SALT | 198 |
| 3 OLOT | 380 | 13 BANYOLES | 196 |
| 4 PALAFRUGELL | 329 | 14 LLANÇA | 189 |
| 5 CASTELL - PLATJA D'ARO | 303 | 15 TORROELLA DE MONTGRÍ | 162 |
| 6 CALONGE | 254 | 16 CASSÀ DE LA SELVA | 130 |
| 7 LLORET DE MAR | 229 | 17 VILABLAREIX | 126 |
| 8 SANT HILARI SACALM | 228 | 18 LLAGOSTERA | 101 |
| 9 BLANES | 223 | 19 VIDRERES | 91 |
| 10 TOSSA DE MAR | 211 | 20 ARBÚCIES | 88 |



GIRONA CIUTAT

Al primer semestre del 2007 a la ciutat de Girona s'han projectat 559 habitatges, que baixen un 20,9% respecte al primer semestre de 2006 (707 unitats).

S'han registrat 541 habitatges d'obra nova, el que representa el 96,7% del total d'habitatges. S'han projectat 18 habitatges de reforma.

Taula 21: Girona ciutat: nombre d'habitatges projectats (1999 - 2007)

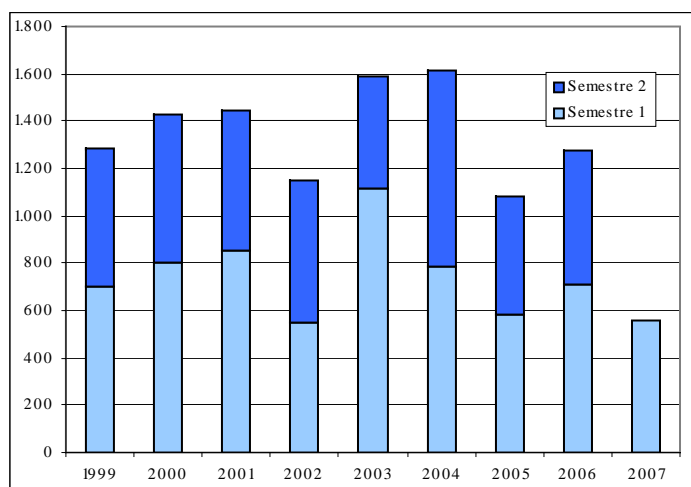

Taula 22: nombre d'habitatges projectats a les quatre capitals catalanes (2005-2007)

| | Habitatges projectats | | | | | |
|-----------|-----------------------|-------|-------|-------|-------|---------------------|
| | 2005 | | 2006 | | 2007 | % S1 2007 / S1 2006 |
| | S1 | S2 | S1 | S2 | S1 | |
| Barcelona | 4.376 | 3.044 | 2.907 | 3.574 | 3.001 | 3,23 |
| Girona | 583 | 496 | 707 | 571 | 559 | -20,93 |
| Lleida | 1.151 | 2.424 | 592 | 566 | 828 | 39,86 |
| Tarragona | 733 | 531 | 917 | 998 | 585 | -36,21 |



GIRONA CIUTAT

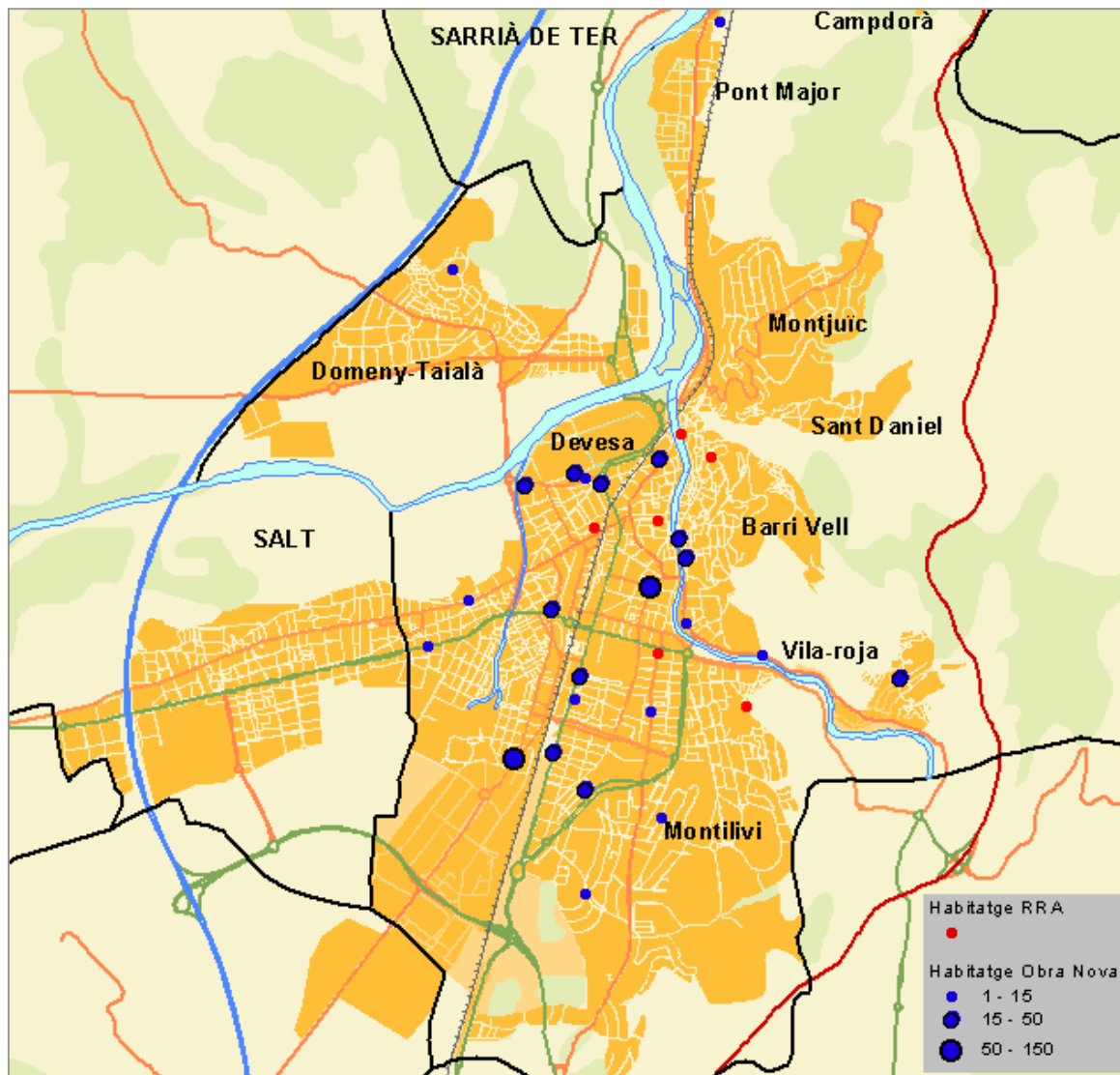



BALANÇ PER DEMARCACIONS

Girona: 7.562 habitatges projectats. Descens del 25,4% respecte el primer semestre de 2006. Representa el 14,9% dels habitatges projectats a Catalunya. Té el 9,6% de la població (687.331 habitants).

Barcelona: 26.095 habitatges projectats. Descens del 13,6% respecte el primer semestre de 2006. Representa el 51,6% dels habitatges projectats a Catalunya. Té el 74,4% de la població (5.309.404 habitants).

Ebre: 4.337 habitatges projectats. Descens dels 14,7% respecte el primer semestre de 2006. Representa el 8,5% dels habitatges projectats a Catalunya. Té el 2,4% de la població (177.462 habitants).

Lleida: 7.179 habitatges projectats. Increment del 5,8% respecte el primer semestre de 2006. Representa el 14,2% dels habitatges projectats a Catalunya. Té el 5,7% de la població (407.496 habitants).

Tarragona: 5.327 habitatges projectats. Descens del 29,7% respecte el primer semestre de 2006. Representa el 10,5% dels habitatges projectats a Catalunya. Té el 7,7% de la població (553.004 habitants).

Taula 23: Resum per demarcacions. Primer semestre 2006/2007

| DEMARCATIÓ | Habitatges | | | % creix 2006-2007 | Habitants | | Ratio d'habitatges / 1000 habitants |
|------------|------------|--------|--------|-------------------|----------------|--------|-------------------------------------|
| | 2006 | 2007 | % CAT | | Habitants 2006 | % CAT | |
| Barcelona | 30.214 | 26.095 | 51,67 | -13,63 | 5.309.404 | 74,42 | 4,91 |
| Ebre | 5.086 | 4.337 | 8,59 | -14,73 | 177.462 | 2,49 | 24,44 |
| Girona | 10.141 | 7.562 | 14,97 | -25,43 | 687.331 | 9,63 | 11,00 |
| Lleida | 6.787 | 7.179 | 14,22 | 5,78 | 407.496 | 5,71 | 17,62 |
| Tarragona | 7.576 | 5.327 | 10,55 | -29,69 | 553.004 | 7,75 | 9,63 |
| CATALUNYA | 59.804 | 50.500 | 100,00 | -15,56 | 7.134.697 | 100,00 | 7,08 |



Taula d'habitatges projectats per municipis (Primer semestre 2007)

| Municipis | 2006 | | 2007 | | % 2007 %/2006 |
|--|-------|-----|------|--------|------------------|
| | S1 | S2 | S1 | | |
| AGULLANA | 28 | 7 | 29 | 3,6 | |
| AGUAVIVA | 10 | 1 | 4 | -60,0 | |
| ALBANYÀ | 0 | 0 | 1 | 0,0 | |
| ALBONS | 6 | 4 | 1 | -83,3 | |
| ALP | 20 | 35 | 19 | -5,0 | |
| AMER | 25 | 75 | 49 | 96,0 | |
| ANGÈLES | 91 | 133 | 44 | -51,6 | |
| ARBÚCIES | 65 | 113 | 88 | 35,4 | |
| ARGELAGUER | 2 | 1 | 2 | 0,0 | |
| AVINYONET DE PUIGVENTÓS | 12 | 4 | 6 | -50,0 | |
| BANYOLES | 111 | 130 | 196 | 76,6 | |
| BÀSCARA | 52 | 25 | 3 | -94,2 | |
| BEGUR | 88 | 56 | 60 | -31,8 | |
| BELLCÀIRE DE MPORDÀ | 11 | 34 | 13 | 18,2 | |
| BESALÚ | 2 | 82 | 22 | 1000,0 | |
| BESCANÓ | 117 | 69 | 42 | -64,1 | |
| BEUDA | 0 | 4 | 0 | 0,0 | |
| BIURE | 1 | 0 | 0 | -100,0 | |
| BLANES | 410 | 285 | 223 | -45,6 | |
| BOADELLA DE MPORDÀ | 12 | 4 | 0 | -100,0 | |
| BOLVIR | 11 | 10 | 4 | -63,6 | |
| BORDILS | 4 | 21 | 36 | 800,0 | |
| BORRASSÀ | 53 | 9 | 3 | -94,3 | |
| BREDA | 67 | 66 | 16 | -76,1 | |
| BRUNYOLA | 0 | 0 | 0 | 0,0 | |
| CABANELLES | 2 | 0 | 1 | -50,0 | |
| CABANES | 12 | 7 | 0 | -100,0 | |
| CADAQUES | 63 | 17 | 83 | 31,7 | |
| CALDES DE MALAVELLA | 74 | 148 | 79 | 6,8 | |
| CALONGE | 398 | 393 | 254 | -36,2 | |
| CAMÓS | 2 | 5 | 1 | -50,0 | |
| CAMPEVÀNOL | 33 | 10 | 37 | 12,1 | |
| CAMPÈLLES | 1 | 4 | 6 | 500,0 | |
| CAMPLLONG | 3 | 1 | 3 | 0,0 | |
| CAMPRODON | 71 | 35 | 14 | -80,3 | |
| CANET D'ADRI | 0 | 0 | 0 | 0,0 | |
| CANTALLOPS | 1 | 1 | 14 | 1300,0 | |
| CAPMANY | 4 | 1 | 1 | -75,0 | |
| CASSA DE LA SELVA | 244 | 166 | 130 | -46,7 | |
| CASTELL - PLATJA D'ARO | 177 | 233 | 303 | 71,2 | |
| CASTELLFOLLIT DE LA ROCA | 0 | 1 | 9 | 0,0 | |
| CASTELLÒ D'EMPÚRIES | 65 | 76 | 23 | -64,6 | |
| CELRÀ | 49 | 66 | 17 | -65,3 | |
| CERVÀ DE TER | 3 | 4 | 1 | -66,7 | |
| CISTELLA | 7 | 3 | 0 | -100,0 | |
| COLERA | 41 | 7 | 37 | -9,8 | |
| COLOMERS | 0 | 4 | 0 | 0,0 | |
| CORÇA | 3 | 2 | 1 | -66,7 | |
| CORNELLÀ DEL TERRI | 50 | 54 | 8 | -84,0 | |
| CRESPÍÀ | 2 | 2 | 2 | 0,0 | |
| CRULLES, MONELLS I SANT SADURNÍ DE L'HEURA | 7 | 3 | 6 | -14,3 | |
| DARNIUS | 19 | 16 | 21 | 10,5 | |
| DAS | 32 | 7 | 7 | -78,1 | |
| EL FAR DE MPORDÀ | 4 | 10 | 0 | -100,0 | |
| EL PORT DE LA SELVA | 33 | 45 | 24 | -27,3 | |
| ESPINELVES | 27 | 21 | 18 | -33,3 | |
| ESPOLLA | 9 | 2 | 0 | -100,0 | |
| ESPONELLÀ | 0 | 0 | 0 | 0,0 | |
| FIGUERES | 1.009 | 457 | 875 | -13,3 | |
| FLAÇA | 3 | 1 | 33 | 1000,0 | |
| FOIXÀ | 1 | 1 | 2 | 100,0 | |
| FONTANALS DE CERDANYA | 23 | 23 | 8 | -65,2 | |
| FONTANILLES | 3 | 5 | 1 | -66,7 | |
| FONTCOBERTA | 1 | 5 | 4 | 300,0 | |
| FORALLAC | 2 | 9 | 2 | 0,0 | |
| FORNELLS DE LA SELVA | 35 | 9 | 18 | -48,6 | |
| FORTIÀ | 12 | 11 | 0 | -100,0 | |
| GARRIGÀS | 9 | 1 | 2 | -77,8 | |
| GARRIGOLES | 0 | 2 | 1 | 0,0 | |
| GARRIGUELLA | 0 | 32 | 1 | 0,0 | |
| GER | 5 | 13 | 11 | 120,0 | |
| GIRONA | 707 | 571 | 559 | -20,9 | |
| GOMBRÈN | 1 | 6 | 0 | -100,0 | |
| GUÀLTA | 3 | 6 | 7 | 133,3 | |
| GUILS DE CERDANYA | 5 | 1 | 5 | 0,0 | |

| | | | | |
|-------------------------|-----|-----|-----|--------|
| HOSTALRIC | 97 | 86 | 33 | -66,0 |
| ISOVOL | 28 | 9 | 31 | 10,7 |
| JAFRE | 0 | 0 | 1 | 0,0 |
| JUIÀ | 0 | 0 | 7 | 0,0 |
| LA BISBAL D'EMPORDÀ | 215 | 159 | 60 | -72,1 |
| LA CELLERA DE TER | 3 | 4 | 11 | 266,7 |
| LA JONQUERA | 20 | 100 | 5 | -75,0 |
| LA PERA | 0 | 1 | 1 | 0,0 |
| LA SELVA DE MAR | 3 | 5 | 3 | 0,0 |
| LA TALLADA D'EMPORDÀ | 9 | 6 | 18 | 100,0 |
| LA VALL | 0 | 1 | 0 | 0,0 |
| LA VALL DE BIANYA | 1 | 26 | 6 | 500,0 |
| LA VALL D'EN BAS | 1 | 46 | 14 | 1300,0 |
| L'ARMENTERA | 9 | 16 | 18 | 100,0 |
| LES LLOSSES | 0 | 0 | 0 | 0,0 |
| LES PLANES D'HOSTOLES | 48 | 12 | 27 | -43,8 |
| LES PRESES | 49 | 52 | 2 | -95,9 |
| L'ESCALA | 74 | 171 | 54 | -27,0 |
| LLADÓ | 27 | 3 | 2 | -92,6 |
| LLAGOSTERA | 336 | 246 | 101 | -69,9 |
| LLAMBILLES | 1 | 2 | 3 | 200,0 |
| LLANARS | 18 | 23 | 29 | 61,1 |
| LLANÇA | 155 | 237 | 189 | 21,9 |
| LLERS | 14 | 18 | 46 | 228,6 |
| LLIVIA | 7 | 6 | 7 | 0,0 |
| LLORET DE MAR | 528 | 315 | 229 | -56,6 |
| MAÇANET DE CABRENYIS | 2 | 10 | 3 | 50,0 |
| MAÇANET DE LA SELVA | 85 | 69 | 73 | -14,1 |
| MADREMANYA | 0 | 1 | 0 | 0,0 |
| MAIÀ DE MONTCAL | 2 | 1 | 9 | 350,0 |
| MASARAC | 0 | 0 | 0 | 0,0 |
| MASSANES | 10 | 4 | 0 | -100,0 |
| MERANGES | 6 | 0 | 0 | -100,0 |
| MIERES | 0 | 1 | 0 | 0,0 |
| MOLLET DE PERALADA | 4 | 2 | 0 | -100,0 |
| MOLLÓ | 4 | 27 | 15 | 275,0 |
| MONTAGUT | 4 | 3 | 4 | 33,3 |
| MONT-RAS | 3 | 7 | 2 | -50,0 |
| NAVATA | 4 | 7 | 2 | 4,8 |
| OGASSA | 21 | 34 | 22 | 4,8 |
| OLOT | 1 | 10 | 0 | -100,0 |
| ORDIS | 564 | 812 | 380 | -32,6 |
| OSOR | 1 | 9 | 0 | -100,0 |
| PALAFRUGELL | 0 | 7 | 5 | 0,0 |
| PALAMÓS | 344 | 491 | 329 | -4,4 |
| PALAU DE SANTA EULÀLIA | 99 | 103 | 60 | -39,4 |
| PALAU-SATOR | 1 | 0 | 0 | -100,0 |
| PALAU-SAVERDERA | 0 | 7 | 0 | 0,0 |
| PALOU DE REVARDIT | 8 | 9 | 10 | 25,0 |
| PALS | 0 | 2 | 0 | 0,0 |
| PARDINES | 14 | 69 | 9 | -35,7 |
| PARLAVA | 0 | 0 | 2 | 0,0 |
| PAU | 0 | 4 | 1 | 0,0 |
| PEDRET I MARZÀ | 7 | 3 | 2 | -71,4 |
| PERALADA | 9 | 2 | 0 | -100,0 |
| PLANOLES | 31 | 6 | 6 | -80,6 |
| PONT DE MOLINS | 9 | 1 | 3 | -66,7 |
| PONTÓS | 0 | 7 | 11 | 0,0 |
| PORQUERES | 1 | 0 | 1 | 0,0 |
| PORTBOU | 27 | 15 | 12 | -55,6 |
| PUIGGERDÀ | 0 | 18 | 36 | 0,0 |
| QUART | 78 | 67 | 43 | -44,9 |
| QUERALBS | 99 | 231 | 29 | -70,7 |
| RABÓS | 4 | 14 | 21 | 425,0 |
| REGENCÓS | 0 | 9 | 0 | 0,0 |
| RIBES DE FRESER | 1 | 17 | 0 | -100,0 |
| RIELLS I VIABREA | 17 | 49 | 21 | 23,5 |
| RIPOLL | 118 | 262 | 41 | -65,3 |
| RUDARENES | 110 | 128 | 47 | -57,3 |
| RIUDAURA | 58 | 47 | 37 | -36,2 |
| RUDELLOTS DE LA SELVA | 1 | 26 | 0 | -100,0 |
| RUMORS | 22 | 34 | 12 | -45,5 |
| ROSES | 58 | 5 | 0 | -100,0 |
| RUPIÀ | 178 | 129 | 87 | -51,1 |
| SALES DE LLIERCA | 0 | 0 | 0 | 0,0 |
| SALT | 0 | 1 | 0 | 0,0 |
| SANT ANDREU SALOU | 179 | 306 | 198 | 10,6 |
| SANT ANIOL DE FINESTRES | 0 | 0 | 0 | 0,0 |
| SANT CLIMENT SECSEBES | 8 | 1 | 2 | -75,0 |
| SANT FELIU DE BUIXALLEU | 12 | 7 | 2 | -83,3 |
| SANT FELIU DE GUÍXOLS | 0 | 0 | 2 | 0,0 |
| SANT FELIU DE PALLEROLS | 238 | 350 | 210 | -11,8 |
| SANT FERRIOL | 17 | 54 | 19 | 11,8 |
| SANT GREGORI | 0 | 0 | 0 | 0,0 |
| | 25 | 15 | 13 | -48,0 |

| | | | | |
|-------------------------------|-----|-----|-----|--------|
| SANT HILARI SACALM | 110 | 82 | 228 | 107.3 |
| SANT JAUME DE LIERCA | 43 | 52 | 8 | -81.4 |
| SANT JOAN DE LES ABADASSES | 19 | 106 | 27 | 42.1 |
| SANT JOAN DE MOLLET | 1 | 0 | 1 | 0.0 |
| SANT JOAN LES FONTS | 59 | 115 | 10 | -83.1 |
| SANT JORDI DESVALLS | 35 | 9 | 3 | -91.4 |
| SANT JULIA DE RAMIS | 54 | 6 | 6 | -88.9 |
| SANT JULIA DEL LLOR I BONMATI | 3 | 17 | 2 | -33.3 |
| SANT LLORENÇ DE LA MUGA | 2 | 0 | 6 | 200.0 |
| SANT MARTÍ DE LLÈMENA | 1 | 4 | 0 | -100.0 |
| SANT MARTÍ VELL | 0 | 0 | 0 | 0.0 |
| SANT MIQUEL DE CAMPMAJOR | 0 | 0 | 0 | 0.0 |
| SANT MIQUEL DE FLUVIÀ | 1 | 8 | 2 | 100.0 |
| SANT MORI | 3 | 11 | 0 | -100.0 |
| SANT PAU DE SEGURIES | 14 | 91 | 36 | 157.1 |
| SANT PERE PESCADOR | 28 | 75 | 18 | -35.7 |
| SANTA COLOMA DE FARNERS | 175 | 114 | 83 | -52.6 |
| SANTA CRISTINA D'ARO | 84 | 47 | 25 | -70.2 |
| SANTA LLOGAIA D'ALGUENYA | 11 | 0 | 1 | -90.9 |
| SANTA PAU | 5 | 6 | 0 | -100.0 |
| SARRIÀ DE TER | 74 | 147 | 44 | -40.5 |
| SAUS | 30 | 16 | 11 | -63.3 |
| SERINYÀ | 6 | 22 | 9 | 50.0 |
| SERRA DE DARÓ | 0 | 4 | 1 | 0.0 |
| SETCASES | 10 | 0 | 1 | -90.0 |
| SILS | 152 | 214 | 62 | -59.2 |
| SIURANA | 1 | 0 | 1 | 0.0 |
| SUSQUEDA | 0 | 0 | 0 | 0.0 |
| TERRADES | 0 | 0 | 0 | 0.0 |
| TORRENT | 3 | 2 | 1 | 0.0 |
| TORROELLA DE FLUVIÀ | 8 | 4 | 5 | -66.7 |
| TORROELLA DE MONTGRÍ | 184 | 395 | 162 | -37.5 |
| TORTELLA | 0 | 4 | 0 | -12.0 |
| TOSES | 0 | 0 | 0 | 0.0 |
| TOSSA DE MAR | 1 | 0 | 14 | 1300.0 |
| ULLÀ | 68 | 33 | 211 | 210.3 |
| ULLASTRET | 2 | 26 | 28 | 1300.0 |
| ULTRAMORT | 2 | 3 | 1 | -50.0 |
| URÚS | 0 | 1 | 2 | 0.0 |
| VALLFOGONA DE RIPOLLÈS | 11 | 0 | 2 | -81.8 |
| VALL-LLOBREGA | 0 | 8 | 1 | 0.0 |
| VENTALLÓ | 7 | 1 | 3 | -57.1 |
| VERGES | 0 | 10 | 17 | 0.0 |
| VIDRÀ | 5 | 24 | 1 | -80.0 |
| VIDRERES | 1 | 0 | 4 | 300.0 |
| VILABERTRAN | 154 | 222 | 91 | -40.9 |
| VILABLAREIX | 38 | 13 | 15 | -60.5 |
| VILADAMAT | 4 | 21 | 126 | 3050.0 |
| VILADASENS | 1 | 1 | 2 | 100.0 |
| VILADEMULS | 0 | 0 | 0 | 0.0 |
| VILADRAU | 0 | 16 | 2 | 0.0 |
| VILAFANT | 42 | 92 | 20 | -52.4 |
| VILAJUIGA | 19 | 94 | 48 | 152.6 |
| VILALLONGA DE TER | 17 | 5 | 5 | -70.6 |
| VILAMACOLUM | 40 | 23 | 10 | -75.0 |
| VILAMALLA | 9 | 8 | 12 | 33.3 |
| VILAMANISCLE | 2 | 2 | 3 | 50.0 |
| VILANANT | 2 | 1 | 0 | 50.0 |
| VILA-SACRA | 6 | 0 | 0 | -100.0 |
| VILAUJUR | 0 | 2 | 14 | 0.0 |
| VILLOBI DONYAR | 1 | 0 | 0 | -100.0 |
| VILOPRU | 12 | 56 | 7 | -41.7 |
| | 2 | 3 | 0 | -100.0 |



Col·legi d'Arquitectes
de Catalunya
Demarcació de Girona

FITXA TÈCNICA

Període analitzat: 01-01-2007 a 30-06-2007

Data explotació dades: 2-07-2007

Descripció dades: Missió completa, edificació, data entrada fitxa

Equipaments públics compren usos: sanitat, educació, culturals/espectacles, esports i aparcaments